



NOTA DE PRENSA

Fafcycle vende 16 lotes de madera de chopo en Zamora por algo más de dos millones de euros con un 43% de incremento de venta

- **El incremento de precio de venta respecto al de salida confirma que el chopo de la región es un valor en alza**
- **Los populicultores agrupados han conseguido mejorar sus precios en las subastas organizadas por las asociaciones forestales**
- **Un total de 9 empresas han concurrido a la subasta. Algunos lotes han logrado un incremento de más del 50% de su valor**
- **La subasta fue retransmitida en directo y puede verse en la web de Fafcycle**

Zamora 16 de diciembre de 2020. Fafcycle, Federación de Asociaciones Forestales de Castilla y León organizó el pasado viernes en Zamora la segunda subasta de chopos del año, y la XXVII desde la existencia de esta federación. En total han salido a licitación 21 lotes, lo que ha supuesto cerca de 39.000 árboles, con casi 24.300 metros cúbicos por valor de 1.462.245,14 euros. Un total de 9 empresas de Castilla y León, Castilla La Mancha, Valencia y Murcia han concurrido a la subasta algunos de cuyos lotes han contado con muchas

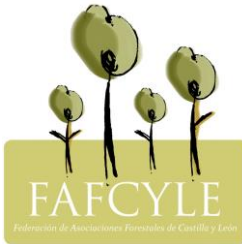

plicas. Los participantes han destacado la calidad de la madera tratada, que ha conseguido los mejores resultados en cuanto a precio e incremento conseguido.

En cuanto a la procedencia de los lotes, 4 han sido de Burgos, 14 de León, 2 de Salamanca y 1 de Zamora. En total 39.000 árboles, con casi 24.300 metros cúbicos por valor de 1.462.245,14 euros. Se adjudicaron en total 36.488 árboles con 23.087,49 m3 de madera por un precio de 2.013.579,00 €, con un incremento medio del 43% sobre el precio de salida, 60,92 €/m3 fue el precio de salida de la madera de los lotes vendidos y 87,22 €/ha el conseguido en la subasta, en total hubo un incremento medio de 26,3 €/m3.

Esta es la segunda subasta que la Federación organiza en Castilla y León en 2020, tras la celebrada en el pasado mes de mayo, donde se vendieron **29 lotes de madera de chopo por cerca de 1.750.000 euros** incrementándose el precio de venta en un 23% respecto al precio de salida.

En total FAFCYLE ha enajenado en 2020

M3	PRECIO TASACIÓN	PRECIO M3/SALIDA	PRECIO ADJUDICACIÓN	PRECIO M3/ADJUDICACIÓN	% INCREMENTO	INCREMENTO DEL PRECIO
48.004,33	2.822.362,92 €	58,79	3.821.790,42 €	79,61	35%	20,82

Lo que ha supuesto duplicar la venta de madera a través de nuestras subastas respecto a la media de los últimos años. Los precios se mantienen en una media estable pero al alza, rozando los 90 euros el m3 adjudicado en la última subasta realizada.

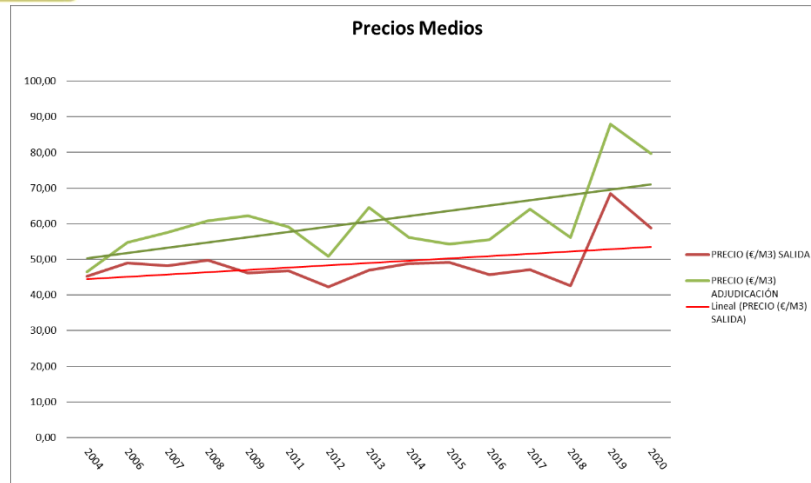
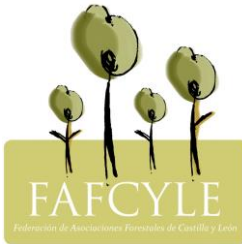

El éxito obtenido con esta fórmula de aprovechamiento conjunto en el ámbito forestal privado, pionera en nuestra región, radica en la transparencia, garantía y seguridad para el propietario que se traduce en un beneficio claro. Los populicultores valoran positivamente el servicio dado por las asociaciones forestales, tanto en el asesoramiento técnico recibido durante todo el proceso de tasación, venta y aprovechamiento como la seguridad de una correcta ejecución de los trabajos y los cumplimientos de los plazos establecidos. Así mismo, cada año se ven incrementadas las ventas debido a la confianza y las ventajas que también encuentra la industria de la madera en este proceso.

El chopo en Castilla y León

Castilla y León aporta el 65% de las cortas de chopo de España de las cuales el 80% se realizan en montes de gestión privada. El chopo ocupa el 2 % de la superficie arbolada, sin embargo su aprovechamiento equivale al 20 % de la madera anual, aportando el 40 % de los ingresos por venta de madera. Es por tanto, el chopo una materia prima importante para la industria que proporcionan los propietarios de la región, los cuales necesitan estar organizados y agrupados para mejorar su posición en el mercado.

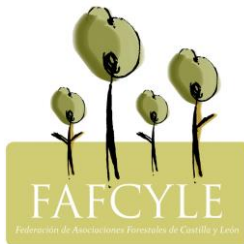

El chopo es una especie de crecimiento rápido, dentro de las especies forestales, excelente para la elaboración de chapas de madera, tablero, etc... y muy utilizada en la industria. Tiene un alto potencial medioambiental ya que absorbe 12t/hectárea al año de CO₂, hasta que alcanza la edad de corta, momento en que disminuye su capacidad de absorción y es cortado para su aprovechamiento y sustituido por una nueva plantación que realizará la misma función ambiental.

Fafcyle

FAFCYLE, es la entidad que representa a las Asociaciones Forestales de la Comunidad (una por provincia), contando con unos 5.000 socios y unas 500.000 has asociadas. Sus 30 años de trayectoria organizativa la avalan, realizando desde el año 2.005 subastas de madera de chopo.

Avda. Víctor Gallego, 15, 1º. 47009 Zamora

E-mail: fafcyle@fafcyle.es

Teléfono: 687 780 707 / 980 55 77 72

Para más información:

María Grijelmo

Mariafedehesa18@gmail.com