federacionfafcyle @fafcyle fafcyle@fafcyle.es www.fafcyle.es

4/2021

FAFCYLE Informa

Boletín informativo de la Federación de Asociaciones Forestales de Castilla y León | **abril 2021**

- ✓ **La posible retirada de las choperas preocupa al sector**
- ✓ **La Asociación de Recolectores Profesionales ya en marcha**
- ✓

- ✓ **Éxito de la jornada organiza por MIKOGEST en Ávila**
- ✓ **Actualidad de los grupos operativos**

La CHD quiere recuperar el cauce para dominio público

FAFCYLE apoya a los afectados por la posible retirada de las choperas en las riberas del Duero

El pasado 4 de abril, más de 150 juntas vecinales de la provincia de León —de 75 municipios diferentes— unieron su voz por la amenaza de perder gran parte de sus ingresos ante la intención de la Confederación Hidrográfica del Duero (CHD) de denegar las plantaciones de choperas de las riberas de los ríos y así eliminar del dominio público cartográfico las superficies plantadas dentro de los cauces y de las zonas de servidumbre contemplados en su última demarcación, realizada en octubre de 2019.

Desde Fafcyle no se descarta ejercer todas las acciones legales necesarias para buscar una solución a este problema que ha generado una «gran preocupación» entre los populicultores de nuestras asociaciones forestales, las juntas vecinales castellanoleonesas y el sector vinculado a este producto forestal de altísimo valor para la Región. .

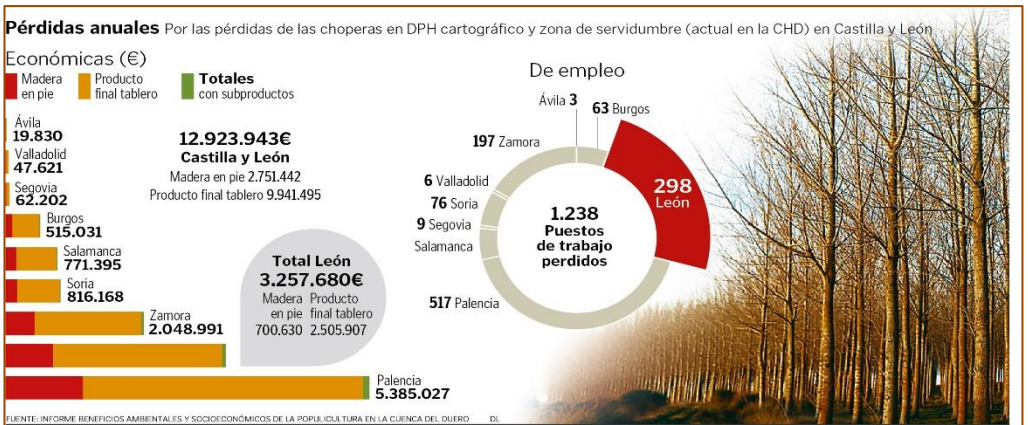

seteros
Profesionales
ASOCIACIÓN
DE **RECOLECTORES**
PROFESIONALES
DE **SETAS SILVESTRES**

Nace la Asociación Profesional de Recolectores Profesionales de setas y hongos

La *Asociación de Recolectores Profesionales de Setas Silvestres* fue presentada en el marco de la jornada organizada en Ávila el pasado día 16 de abril y estuvo a cargo de Fernando Aguilera, abogado de FETRUSE y Josep Mª Serentill, presidente de FETRUSE. Aguilera explicó que la entidad tiene por objeto la defensa y promoción de los intereses económicos y sociales que le son propios, siendo sus fines, entre otros:

1. Desarrollo de una economía libre de mercado, para favorecer la adaptación al medio rural.

2.º La dignificación del recolector profesional

3.º Intervenir en la negociación colectiva o individual promoviendo el dialogo social

4º. Servir de órgano de unión y coordinación del sector forestal y recolector.

5º. Coordinar con la Administración competente actuaciones conducentes a la mejora de la actividad y las relaciones con sectores afines

6ºAtender necesidades de formación e información para fortalecer la regulación de la actividad

7º. Acciones que sean de interés desarrollar con instituciones de la Administración, para defensa y mejora del mundo rural.

8º. Promover, gestionar y establecer acuerdos de colaboración con empresas o instituciones de servicios externos.

9º. Establecer colaboraciones con otras asociaciones, de ámbito similar.

10º. Actuación como único interlocutor válido ante las administraciones.

Para más información: https/mikogest.net

seteros
Profesionales
ASOCIACIÓN
DE **RECOLECTORES**
PROFESIONALES
DE **SETAS SILVESTRES**

El G. O. MIKOGEST presentó en Ávila la jornada "Gestión Dinámica innovadora del recurso micológico

El grupo operativo MIKOGEST organizó el pasado 16 de abril en Ávila una jornada divulgativa semipresencial titulada "Gestión Dinámica Innovadora del Recurso Micológico.
La inauguración fue de la mano de la gerente de FAFCYLE, **Olga González**, y de **Juan Pedro Romero Trueba**, jefe de Servicio en la subdirección General de Innovación y Digitalización del Ministerio de Agricultura, Pesca y Alimentación. Ambos resaltaron la importancia que tiene el recurso micológico en nuestro patrimonio natural y la necesidad de protegerlo y desarrollarlo como un elemento de riqueza económica, social y medioambiental a través de la trazabilidad de la diferente cadena de valor que interviene en el proceso.

Otro de los objetivos de MIKOGEST ha sido encontrar una solución al problema de las transacciones comerciales, dando potestad al recolector profesional para generar facturas y reflejar el IVA; y por otro lado declarar los ingresos por la venta de setas silvestres de los recolectores y las compras de los industriales. Sobre la fiscalidad adaptada a la actividad recolectora y una propuesta de incorporación en el REAG (Régimen Especial de la Agricultura, Ganadería y Pesca) fue el tema expuesto por **José Francisco Arroyo y Albert Plá**, fiscalistas de FETRUSE, la Federación de Empresas comercializadoras de setas y hongos. La adecuación de la fiscalidad a la actividad micológica es una pieza indispensable para la regulación del sector.

Para más información: https/mikogest.net

Actividad Grupos Operativos

SAGEFER
Grupo Operativo de Innovación

El Grupo Operativo SAGEFER incrementa sus servicios y usuarios

Durante este mes de abril se han realizado inventarios forestales para usuarios del Servicio Piloto de Castilla y León. Se han realizado contactos con empresas de servicios ecosistémicos para mejorar los proyectos piloto desarrollados en la provincia de Ávila.

En el Término Municipal de Candeleda se le ha apoyado para mejorar sus montes y estar preparados frente a los incendios forestales. Para ello se les ha tramitado un Expediente de ayudas dentro del PDR de CyL para prevención de incendios y se les ha asesorado en el proceso público de selección de personal para poder realizar los trabajos de adecuación.

Igualmente se avanza en el servicio de apoyo a los emprendedores mediante el diagnóstico y la realización de distintos modelos de negocio claves en la zona: castaño, apicultura, leñas-biomasa, caza …que nos servirán de base para ampliar y mejorar los servicios que se prestan.

avila@sagefer.org

https://cyl.sagefer.org/

Feromonas y cajas nido para controlar la procesionaria del pino.

La procesionaria del pino o Thaumetopoea pityocampa es la plaga más extendida en los pinares de Castilla y León. Para tratarla lo habitual es el uso de productos químicos, como los inhibidores del crecimiento, aunque existen otras alternativas naturales que también pueden ser efectivas.

Las ASOCIACIONES FORESTALES prestan el servicio de asesoramiento y puesta en marcha de este control biológico, así como desde el servicio SAGEFER desarrollado en el Proyecto Piloto de Ávila.
Se trata de métodos mucho más naturales, el empleo de feromonas, el fomento de la fauna predadora a través de la instalación de cajas nido u otros métodos más puntuales que se dirigen a atrapar directamente a las orugas consiguiendo un control de la plaga manteniendo el equilibrio natural en el monte. Muchas veces los pájaros no anidan porque no existen oquedades en los montes y, si les proporcionas el sitio para vivir, aumentando la biodiversidad se fomenta la predación natural y que la plaga esté más o menos controlada. En algunas provincias esto nos está sirviendo de base para iniciar el estudio para el control biológico de la plaga frente a los tratamientos químicos. Esta es la época del año en el que se procede a la actividad más intensa con la instalación de cajas nidos y de trampas de feromonas para lograr nuestros objetivos.

ACTUALIDAD

La Junta publica ayudas al fomento de plantación de especies con producciones forestales de alto valor (FONDOS FEADER)

El plazo de solicitud es hasta el 31 de mayo.

Las ayudas están dirigidas a financiar la memoria técnica de plantación, los trabajos de preparación del terreno, la adquisición de plantas, la defensa frente a especies animales mediante protectores y la plantación en sí, además de los cerramientos, como obra complementaria a la plantación, que se lleven a cabo en los terrenos definidos en las bases reguladoras.

Los trabajos concedidos se podrán iniciar al día siguiente al de la notificación de la resolución de concesión de la ayuda y deberán finalizar el 25 de noviembre de 2022 inclusive.

La Junta publica las primas de mantenimiento y primas compensatorias correspondientes a la anualidad de 2021 (FONDOS FEADER)

Con fecha 16 de marzo de 2021 la Junta de Castilla y León convocó las primas de mantenimiento y primas compensatorias correspondientes a la anualidad de 2021 para los expedientes de forestación de tierras agrícolas concedidos al amparo del Programa de Desarrollo Rural de Castilla y León durante los períodos de programación 1993-1999, 2000-2006 y 2007-2013.

Tota la información en las Asociaciones forestales de la Región que les asesoran y ayudan en los trámites

https://www.tramitacastillayleon.jcyl.es/web/jcyl/AdministracionElectronica/es/Plantilla100Detalle/1251181050732/Ayuda012/1285037071449/Propuesta

Actualidad Grupos Operativos

Los Grupos Operativos son elementos clave en el desarrollo de la Asociación Europea para la Innovación en materia de agricultura productiva y sostenible. Son agrupaciones de actores de distintos perfiles, tales como agricultores, ganaderos, selvicultores, industrias agroalimentarias o forestales, centros públicos o privados de I+D+i o de formación y asesoramiento, centros tecnológicos o instituciones sin fines de lucro, entre otros. Se asocian para conseguir una innovación al objeto de resolver un problema o aprovechar una oportunidad, con el enfoque de acción conjunta y multisectorial.

En el **GO ProMinifun** participan como **socios** la Fundación Cesefor, la Confederación de Organizaciones de Selvicultores de España (COSE), la Federación de Asociaciones Forestales de Castilla y León (FAFCYLE), la Asociación Profesional de Ingenieros de Montes al servicio de la Hacienda Pública. (APIMHP), la Universidad de Vigo, Agresta, y föra technologies. Además, **colaboran** en esta iniciativa la Junta de Castilla y León, la Universidad de Extremadura, la Asociación Forestal de León y la Asociación Forestal de Zamora. El proyecto PROMINIFUN tiene una duración de dos años y ha sido **beneficiario de una ayuda** FEADER en la convocatoria 2019 a proyectos de innovación de interés general por Grupos Operativos de la Asociación Europea para la innovación en materia de productividad y sostenibilidad agrícolas (AEI-AGRI) con un presupuesto total de 584.000€ (467.200€ FEADER y 116.800€ AGE).

https://www.minifundio.es/

El **grupo operativo SAGEFER** está formado por las **entidades beneficiarias** COTESA Centro de Observación y Teledetección Espacial, FACFYLE Federación de Asociaciones Forestales de Castilla y León, FMC forestal y medioambiente consultores, GEODEL Sistemas de Información Territorial para el Desarrollo Local, PEFC España Asociación Española para la Sostenibilidad Forestal, Grupo de Desarrollo Rural de la Serranía Suroeste Sevillana y la Universidad de Santiago de Compostela, **entidades subcontratadas** como la Asociación Forestal de Ávila y COSE la Confederación de Selvicultores de España, y además **colaboran** la Diputación Provincial de Ávila y la Asociación de Amigos del Parque Natural de los Alcornocales. Este grupo operativo SAGEFER cuenta con la **financiación** del Fondo Europeo Agrícola de Desarrollo Rural (FEADER) y el Ministerio de Agricultura, Pesca y Alimentación con un presupuesto de 387.426,25 € (309.941€ FEADER) (77.485,25 AGE).

https://cyl.sagefer.org/

El **proyecto MIKOGEST** tiene una duración de dos años y ha sido beneficiario de una **ayuda** FEADER en la convocatoria 2019 a proyectos de innovación de interés general por Grupos Operativos de la Asociación Europea para la innovación en materia de productividad y sostenibilidad agrícolas (AEI-AGRI) con un presupuesto total de 584.000€ (467.200€ FEADER y 116.800€ AGE).

Socios:

https://www.mikogest.net/

Actividad en Prensa

Con motivo de la presentación de la *Asociación de Recolectores Profesionales* invitamos a los medios de comunicación a una rueda de prensa el día 16 de abril. Acudieron *Cadena Ser*, que hizo una entrevista al presidente de Fetruse Miguel ….. , la agencia *Efe* y *Diario de Ávila*. Ese mismo día salió también una noticia en *TVCastilla y León* en su informativo de las 14 horas. Y el día 17 el programa de TVE *Agrosfera* hizo un reportaje de Mikogest y la nueva Asociación con declaraciones de Olga González, gerente de Fafcyle y Patricia Gómez, gerente de COSE.

CONVOCATORIA RUEDA DE PRENSA

En el marco de la jornada "Gestión innovadora del recurso micológico" organizada por el Grupo Operativo Mikogest

Ávila acogerá la presentación oficial de la Asociación Nacional de Recolectores profesionales de Setas

DIA: 16 DE ABRIL, VIERNES

HORA: 11:30 HORAS

LUGAR: Complejo turístico rural NATURAVILA

Ávila, 14 de abril de 2021. El grupo operativo MIKOGEST convoca a todos los profesionales e instituciones relacionados con la micología a una **jornada divulgativa semipresencial titulada "Gestión Dinámica Innovadora del Recurso Micológico"**, que tendrá lugar el próximo viernes 16 de abril, en el complejo turístico rural Naturávila. En el marco de la jornada se presentará la primera Asociación Nacional de Recolectores Profesionales de Setas, uno de los compromisos señalados por el Grupo de Investigación MIKOGEST y una iniciativa pionera que pretende ordenar la trazabilidad del recurso micológico protegiendo la cadena de valor y la sostenibilidad del producto. Fafcyle, organizadora de la Jornada, es uno de los socios del proyecto junto a Cesefor, COSE, Fetruse y CTFC.

La jornada está diseñada como un evento híbrido, con una serie de presentaciones que se podrán seguir in situ y también on line (aforo máximo: 25 personas). Con el siguiente programa:

NOTA DE PRENSA

En el marco de la jornada "Gestión innovadora del recurso micológico" organizada por el Grupo Operativo Mikogest

MIKOGEST presenta la Asociación Nacional de Recolectores profesionales de Setas, un camino para ordenar la trazabilidad del sector

Ávila, 16 de abril de 2021. El grupo operativo MIKOGEST ha convocado a todos los profesionales e instituciones relacionados con la micología a una jornada divulgativa semipresencial titulada "Gestión Dinámica Innovadora del Recurso Micológico", que ha tenido lugar hoy en el complejo turístico rural Naturávila. En el marco de la jornada se ha presentado la primera **Asociación Nacional de Recolectores Profesionales de Setas**, uno de los compromisos señalados por el Grupo de Investigación MIKOGEST y una iniciativa pionera que pretende ordenar la trazabilidad del recurso micológico protegiendo la cadena de valor y la sostenibilidad del producto. FAFCYLE, organizadora de la Jornada, es uno de los socios del proyecto junto a Cesefor, COSE, Fetruse y CTFC.

La inauguración de la jornada "Gestión innovadora del recurso micológico" ha ido de la mano de la gerente de FAFCYLE, **Olga González,** organizador de la Jornada y de **Juan Pedro Romero Trueba**, Jefe de Servicio en la subdirección General de Innovación y Digitalización del Ministerio de Agricultura, Pesca y Alimentación. Ambos han resaltado la importancia que tiene el recurso micológico en nuestro patrimonio natural y la necesidad de protegerlo y desarrollarlo como un elemento de riqueza económica, social y medioambiental a través de la trazabilidad de la diferente cadena de valor que interviene en el proceso.

La presentación de la jornada ha corrido a cargo de **Patricia Gómez Agrela**, gerente de COSE, la organización nacional de Selvicultores de España. Gómez Agrela ha explicado los tres objetivos marcados por el Grupo Operativo Mikogest: el desarrollo de una aplicación para móvil que sea una ayuda para el recolector y permita investigar a través de los datos aportados; una propuesta de fiscalidad que ordene desde el punto de vista

Para ver la noticia de Agrosfera pincha aquí (minuto 17)

Para ver la noticia de TVE Castilla y León pincha aquí

Más información: https://www.fafcyle.es/

Actividad en Prensa

La Jornada "Gestión innovadora del recurso micológico" organizada por el Grupo Operativo MIKOGEST del que Fafcyle forma parte, originó abundante actividad en prensa, que detallamos a continuación (Todo el resumen de prensa puede consultarse en la página de FAFCYLE www.fafcyle.es)

- https://twitter.com/i/status/1383136863452594182
- https://www.diariodeleon.es/articulo/innova/futuro-sector-forestal/20210420013219210596 9.html
- https://play.cadenaser.com/audio/ser_avila_hoyporhoyavila_20210416_122000_140000/
- https://www.diariodeavila.es/noticia/Z89D4DB5A-D872-E162-FC257003D90B2786/202104/Nueva-asociacion-para-ordenar-la-trazabilidad-micologica
- https://agroinformacion.com/entrevista-fetruse-la-asociacion-de-recolectores-profesionales-es-el-ultimo-eslabon-para-cerrar-el-ciclo-de-la-recoleccion/
- https://www.pfcyl.es/lista/noticias
- http://basoa.org/es/comunicacion/noticias/3407-la-asociacion-de-recolectores-profesionales-es-el-ultimo-eslabon-para-cerrar-el-ciclo-de-la-recoleccion-desarrollada-en-el-grupo-operativo-mikogest
- https://avilared.com/art/53778/la-nueva-asociacion-nacional-recolectores-de-setas-quiere-mejorar-los-recursos-micologicos
- https://www.rtve.es/alacarta/videos/agrosfera/17-04-21/5856554/?t=17m04s
- https://twitter.com/i/status/1383136863452594182
- https://revistas.eleconomista.es/agro/2020/abril/el-beneficio-economico-ambiental-y-social-de-los-bosques-sigue-en-el-olvido-FK2581733
- https://basoa.org/es/comunicacion/noticias/3407-la-asociacion-de-recolectores-profesionales-es-el-ultimo-eslabon-para-cerrar-el-ciclo-de-la-recoleccion-desarrollada-en-el-grupo-operativo-mikogest
- https://basoa.org/es/comunicacion/noticias/3405-el-sector-forestal-valora-la-inclusion-de-la-gestion-forestal-activa-en-la-ley-de-cambio-climatico
- https://twitter.com/i/status/1383136863452594182

Actividad en Prensa

También durante el mes de abril se dio a conocer la aprobación en el Congreso de los Diputados de la primera Ley española de Cambio Climático, lo que provocó que COSE, de la que forma parte FAFCYLE, diera a conocer la postura de los propietarios forestales a través de los medios de comunicación.

- https://www.energias-renovables.com/biomasa/satisfaccion-por-la-inclusion-de-la-gestion-20210412
- https://www.europapress.es/sociedad/medio-ambiente-00647/noticia-selvicultores-piden-ley-cambio-climatico-compense-propietarios-forestales-absorber-co2-20210412143245.html
- https://osbodigital.es/2021/04/12/cose-recibe-con-satisfaccion-la-ley-de-cambio-climatico/
- https://www.ecoavant.com/actualidad/ley-cambio-climatico-deberia-compensar-propietarios-forestales-absorber-co2_6352_102.html
- https://agroinforma.ibercaja.es/noticias/prensa/los-selvicultores-espanoles-aplauden-la-ley-del-cambio-climatico-y-piden-estar-en-el-futuro-comite-.aspx
- https://www.agronewscastillayleon.com/cose-confia-en-que-la-nueva-ley-de-cambio-climatico-compense-los-propietarios-forestales-por-su
- https://www.google.es/amp/s/amp.europapress.es/sociedad/medio-ambiente-00647/noticia-selvicultores-piden-ley-cambio-climatico-compense-propietarios-forestales-absorber-co2-20210412143245.html
- https://www.elagoradiario.com/desarrollo-sostenible/silvicultores-celebran-ley-de-cambio-climatico/
- https://agroinformacion.com/los-selvicultores-espanoles-aplauden-la-ley-del-cambio-climatico-y-piden-estar-en-el-futuro-comite-de-expertos/
- http://www.interempresas.net/Madera/Articulos/348521-Cose-espera-Ley-Cambio-Climatico-compense-propietarios-forestales-contribucion-absorcion.html
- https://basoa.org/es/comunicacion/noticias/3406-cose-confia-en-que-la-nueva-ley-de-cambio-climatico-compense-a-los-propietarios-forestales-por-su-contribucion-a-la-absorcion-de-co2
- https://noticiassalamanca.com/campo/cose-confia-en-que-la-nueva-ley-de-cambio-climatico-compense-a-los-propietarios-forestales/
- http://www.ptfor.es/2021/04/14/selvicultores-espanoles-aplauden-ley-cambio-climatico-futuro-comite-expertos/
- https://www.efeagro.com/noticia/una-mejor-gestion-para-garantizar-la-supervivencia-del-sector-forestal/

Más información: https://www.fafcyle.es/

Actividad en Redes Sociales

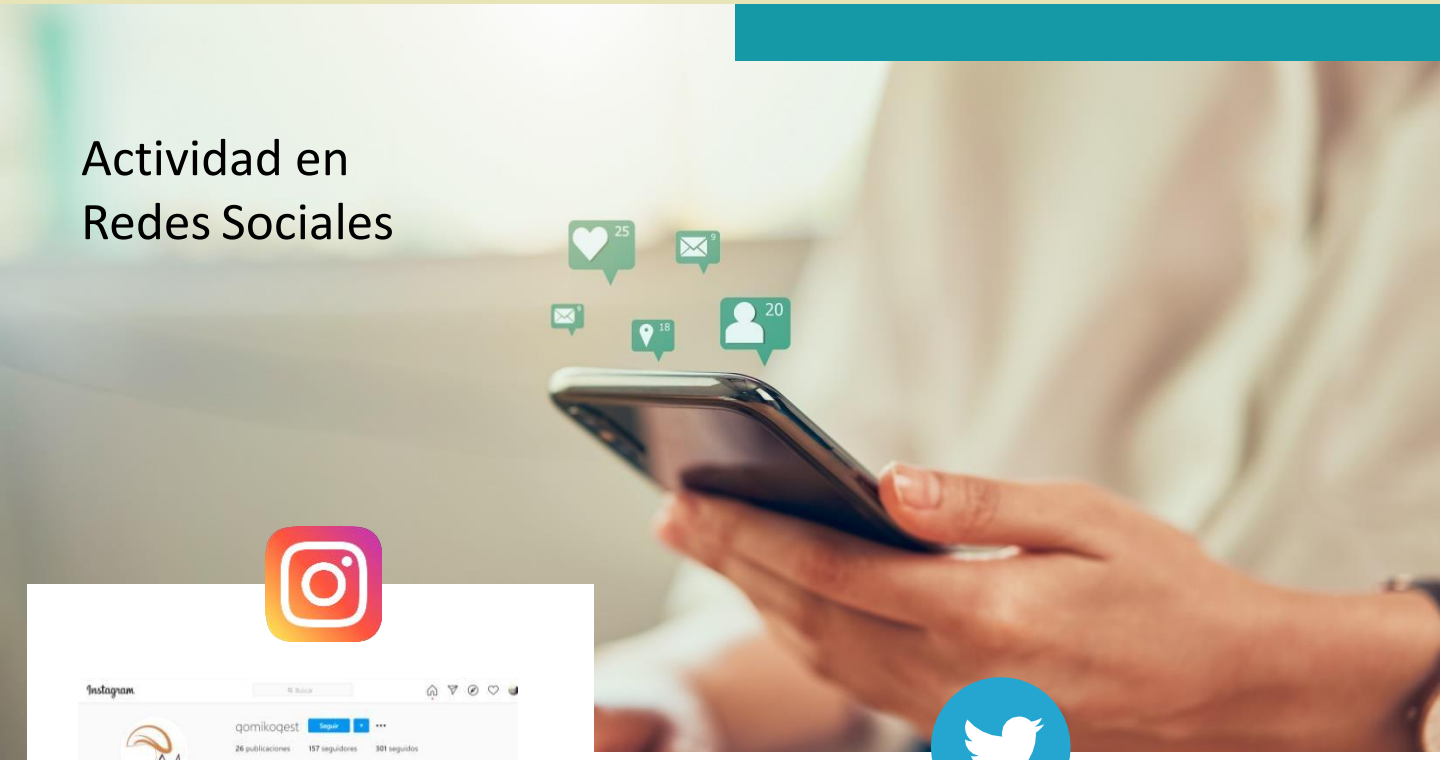

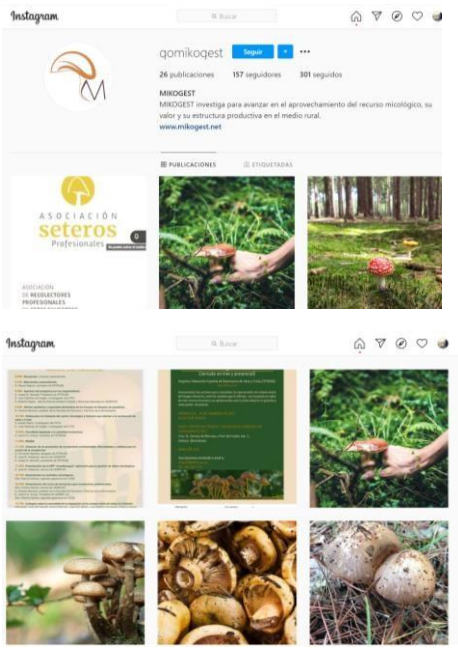

Síguenos

1.599 personas siguen esto

Actividad en Redes Sociales

Toda la actividad que desarrolla FAFCYLE se comunica a través de todas las redes sociales que lleva el departamento de Comunicación: la **web de Fafcyle** www.fafcyle.es recoge los recortes de prensa y vuelca las notas de prensa en noticias de la página. Esta actividad genera enlaces que a su vez son compartidos en el resto de redes sociales.

Facebook https://www.facebook.com/federacionfafcyle enlaza con más de **1619** seguidores con un perfil profesional y la Federación comparte en esa plataforma las noticias relacionadas con nuestra actividad o del sector forestal.

En la red de **Twitter** estamos presentes con tres cuentas:

- Fafcyle, **@fafcyle** (**2.460 seguidores** y 500 impresiones diarias)
- Mikogest **@mikogest** (**213seguidores**)
- Propiedad Forestal **@propiedadforest** **913 seguidores** y casi 400 impactos diarios

La segunda es producto del grupo operativo que lleva su nombre y en el que Fafcyle participa como uno de los socios.

La cuenta de twitter de Propiedad Forestal está creada con el objetivo de divulgar toda la información relativa al futuro Congreso de la Propiedad Forestal y de sus jornadas pre congreso.

Mikogest está también presente en la red **Instagram**,**@gomikogest**, diseñado más especialmente para compartir fotografías de la actividad micológica del grupo operativo. Cuenta con 167 seguidores

---
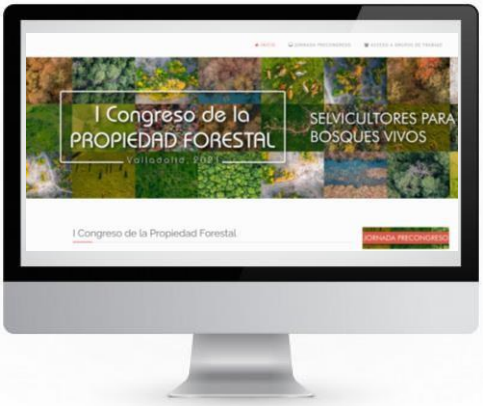
Finalmente la página **web del congreso** https://www.propiedadforestal.es vuelca todo el contenido generado en las jornadas celebradas y por celebrar, y anima a los aficionados a participar en grupos de trabajo. Más de 3.000 seguidores en total a los que hacemos llegar nuestra actividad y nuestros retos