federacionfafcyle @fafcyle fafcyle@fafcyle.es www.fafcyle.es

FAFCYLE

2/2021

FAFCYLE Informa

Boletín informativo de la Federación de Asociaciones Forestales de Castilla y León | **febrero 2021**

- **Nace la Asociación de Recolectores Profesionales**
- **Segunda Jornada Pre Congreso**
- **Actualidad de la CHD**
- **Actualidad de los Grupos Operativos**

I Congreso de la Propiedad Forestal
@propiedadforest
II Jornada PreCongreso. **Pág. 2**

Nace la Asociación de Recolectores Profesionales en el marco del Grupo Operativo Mikogest

La Asociación de Recolectores Profesionales de Setas Silvestres fue presentada el día 24 de febrero, en el transcurso de un seminario organizado por el grupo operativo MIKOGEST. La asociación facilitará el conocimiento que existe sobre las setas silvestres, profesionalizando la recolección y fomentará el asociacionismo, poniendo al alcance de los asociados herramientas para realizar mejor su actividad, según explicó Roberto Rubio, Jefe de Área de Gestión Forestal y Recursos Naturales de CESEFOR y portavoz de MIKOGEST.

Entre otros objetivos, la Asociación resolverá conflictos en el desarrollo de la actividad, fortalecerá su regulación, desarrollará formación, asesoramiento, divulgación, y favorecerá la relación con sectores afines.

Grupo Operativo MIKOGEST

seteros Profesionales
ASOCIACIÓN DE RECOLECTORES PROFESIONALES DE SETAS SILVESTRES
www.seteros.es

https://www.mikogest.net/

Cerrado el programa de la segunda Jornada Pre Congreso

@propiedadforest

El comité organizador de la Segunda Jornada Pre Congreso del próximo día **23 de marzo** ya tiene cerrado el programa de la jornada. Será inaugurada por **Luis Fuentes**, Presidente de las Cortes de Castilla y León y clausurada por el consejero de Fomento y Medio Ambiente, **Juan Carlos Suárez Quiñones.**

Con el título **"La Propiedad Forestal en la Nueva PAC: realidad o ficción"** tendremos a cuatro ponentes de primer nivel: **Fanny Pomme Langue** del CEPF, **Isabel Aguilar,** del Ministerio de Agricultura, **María Gafo**, de la Unión Europea y **Susana Carneiro** de Centro Pinus

Posteriormente, en la Mesa de Debate contaremos con **Jose Angel Arranz**, director general de Patrimonio Natural y Política Forestal de la Junta de CyL, **Francisco Carreño**, presidente de COSE, **Celsa Peiteado** de la Asociación WWF y **Eduardo Moyano** del CSIC.

Ya está está disponible en la web el acceso a la inscripción. Os iremos manteniendo informados a través de las redes sociales del Congreso.

@propiedadforest

CUANDO
Otoño 2021

DONDE
Valladolid

DURACIÓN
Tres días

AMBITO
Internacional

Actualidad CHD

La intención de la CHD de retirar choperas de las riberas supondrá la pérdida de 1.200 empleos en Castilla y león

La desaparición de estas masas supondrá la supresión de más de 1,5 millones de toneladas de CO2

La mitad del territorio afectado se encuentra en manos privadas

La intención de la Confederación Hidrográfica del Duero (CHD) de recuperar para el dominio público las superficies plantadas de choperas dentro de los cauces y de las zonas de servidumbre contemplados en su última demarcación, puede suponer la pérdida de 1.200 empleos en Castilla y León. La medida figura en el Esquema de Temas Importantes de Planificación Hidrológica (ETI) para el nuevo Plan Hidrológico de la Cuenca, que se presentará este mes.

El informe “Beneficios ambientales y socioeconómicos de la populicultura en la Cuenca del Duero”, de la Dirección del Patrimonio Natural de la Junta considera que la medida supone a medio y largo plazo «una amenaza para la supervivencia de este cultivo y sus sectores asociados en España».

Según este informe, la aplicación de esta medida arrojaría un impacto de 13 millones de euros de pérdidas anuales en fabricación de tablero y de 10 millones de euros anuales en el valor de la madera, sumado a la desaparición de 1.200 puestos de trabajo asociados a la gestión de estas masas, así como a su transformación industrial.

SUPERFICIES Y PARCELAS AFECTADAS POR PROVINCIA

	En base al censo de Somacyl								Según el censo de Tecnosylva					
	Total hectáreas	Afectadas	DPH	DPH desfindado	Servi-dumbre	Bandas de protección	DPH cart.+ Servidumbre + bandas	Afección total	Total hectáreas	Hectáreas afectadas		Total parcelas	Parcelas afectadas	
Ávila	180	7,9	4%		0,6	0,2	8,8	5%	233	10	4%	753	35	5%
Burgos	3.560	157,0	4%		29,3	38,7	225,0	6%	3.953	621	16%	13.067	939	7%
León	**17.141**	**714,6**	**4%**		**177,9**	**265,5**	**1.158,0**	**7%**	**16.346**	**4.983**	**30%**	**35.886**	**6.945**	**19%**
Palencia	6.386	1.491,1	23%	0,9	57,10	98,4	1.647,5	26%	6.141	2.485	40%	6.538	2.131	33%
Salamanca	1.286	197,8	15%		8,1	13,8	219,7	17%	1.300	391	30%	1.606	391	24%
Segovia	3.055	18,1	1%		4,1	4,7	27,0	1%	3.508	92	3%	16.775	219	1%
Soria	1.964	203,7	10%		24,3	43,9	271,8	14%	2.089	536	26%	8.020	599	7%
Valladolid	1.102	14,7	1%	2,8	1,9	11,6	31,1	3%	1.232	137	11%	2.243	121	5%
Zamora	6.603	522,5	8%		67,1	100,4	690,1	10%	6.455	2.368	37%	13.226	3.685	28%
Total	**41.277**	**3.327,5**	**8%**	**3,7**	**370,62**	**577,2**	**4.279,1**	**10,4%**	**41.257**	**11.624**	**28%**	**98.114**	**15.065**	**15%**

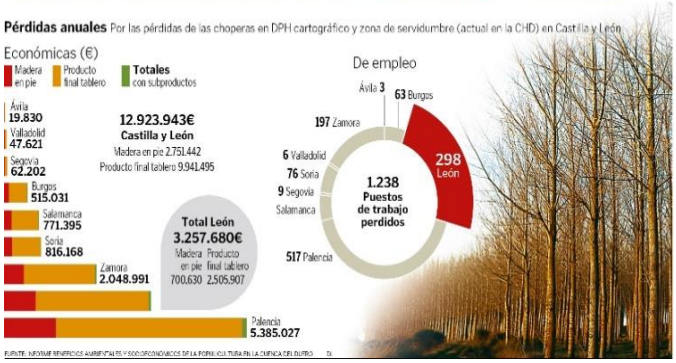

Actividad Grupos Operativos

PROMINIFUN-SAGEFER

Los Grupos Operativos Prominifun y Sagefer colaboran con el Proyecto GEFRECON en una Jornada on-line

El día 9 de marzo tendrá lugar la Jornada on-line dirigida a Propietarios, técnicos, gestores y administraciones.

Presentación de las herramientas diseñadas en el proyecto

• Se presentará la herramienta SIG que permite identificar el potencial de aprovechamiento de biomasa y otros recursos forestales del territorio.

• Herramienta Gefincas.- se trata de una aplicación creada para el proyecto

• Herramientoteca.- aplicación diseñada con el fin de compartir maquinaria forestal para la realización de tareas básicas de conservación y gestión forestal.

Agrupaciones forestales; experiencias y necesidades de la propiedad forestal privada

• La asociación Forestal de Ávila (ASFOAVI) realizará una presentación sobre el GO SAGEFER y la problemática actual de la propiedad forestal privada.

Presentación del Grupo Operativo PROMINIFUN

• Presentación del Grupo Operativo PROMINIFUN, proyecto en el que se desarrollan modelos de gestión innovadores para la mejora de la productividad en áreas de minifundio en el medio rural.

https://www.gefrecon.eu/jornada-de-presentacion-de-herramientas-de-montes-de-las-navas//

SAGEFER

Valorando los daños de Filomena

Después de las intensas nevadas que afectaron a la provincia con la borrasca Filomena, desde Sagefer Ávila hemos creado un nuevo proyecto para valorar los daños principalmente en el municipio piloto de Cebreros, uno de los más afectados de la provincia. Durante el mes de febrero se ha continuado con las visitas de campo a los afectados y realizado las distintas valoraciones.

avila@sagefer.org

Los G.O. PROMINIFUN Y SAGEFER organizan sendas jornadas en línea como intercambio de experiencias de agrupaciones para la gestión forestal

Día: 15 MARZO 2021 Hora: 10:00 a 12:10 h
Día: 18 MARZO 2021 Hora: 16:00 a 18:10 h

Destinatarios: Gestores públicos, representantes de diputaciones y ayuntamientos, asociaciones agrarias y forestales, propietarios y profesionales agrarios y forestales

Las jornadas en línea tendrán como intervinientes, entre otros, a Roberto Rubio, de CESEFOR quien hablará de "Modelos de gestión innovadores para la mejora de la productividad en áreas de minifundio"; a Olga González, gerente de FAFCYLE, quién explicará los objetivos del G.O. SAGEFER o Alberto López Casilla, de la Diputación de Ávila, quien hablará de la Herramientoteca como instrumento de apoyo para mejorar la disponibilidad de maquinaria en la gestión de los propietarios forestales. Proyecto POCTEP GEFRECON "Gestión Forestal Conjunta para prevención de incendios forestales". Y contará también con la presentación de la iniciativa de la Mesa de la Propiedad a cargo de Patricia Gómez Agrela, gerente de la Confederación de Organizaciones de Selvicultores de España (COSE)

Espacio de participación. Preguntas abiertas

Organiza: GRUPO OPERATIVO PROMINIFUN

Colaboran: GRUPO OPERATIVO SAGEFER-PROYECTO GEFRECON

Para las inscripciones e información: https://www.minifundio.es/

Para las inscripciones e información: https://www.minifundio.es/

Actualidad: Grupos Operativos

Los Grupos Operativos son elementos clave en el desarrollo de la Asociación Europea para la Innovación en materia de agricultura productiva y sostenible. Son agrupaciones de actores de distintos perfiles, tales como agricultores, ganaderos, selvicultores, industrias agroalimentarias o forestales, centros públicos o privados de I+D+i o de formación y asesoramiento, centros tecnológicos o instituciones sin fines de lucro, entre otros. Se asocian para conseguir una innovación al objeto de resolver un problema o aprovechar una oportunidad, con el enfoque de acción conjunta y multisectorial.

GRUPO OPERATIVO PROMINIFUN

FINANCIA

En el GO ProMinifun participan como socios la Fundación Cesefor, la Confederación de Organizaciones de Selvicultores de España (COSE), la Federación de Asociaciones Forestales de Castilla y León (FAFCYLE), la Asociación Profesional de Ingenieros de Montes al servicio de la Hacienda Pública. (APIMHP), la Universidad de Vigo, Agresta, y föra technologies. Además, colaboran en esta iniciativa la Junta de Castilla y León, la Universidad de Extremadura, la Asociación Forestal de León y la Asociación Forestal de Zamora.
El proyecto PROMINIFUN tiene una duración de dos años y ha sido beneficiario de una ayuda FEADER en la convocatoria 2019 a proyectos de innovación de interés general por Grupos Operativos de la Asociación Europea para la innovación en materia de productividad y sostenibilidad agrícolas (AEI-AGRI) con un presupuesto total de 584.000€ (467.200€ FEADER y 116.800€ AGE).

SAGEFER Grupo Operativo de Innovación

FINANCIA

El grupo operativo SAGEFER está formado por las entidades beneficiarias COTESA Centro de Observación y Teledetección Espacial, FACFYLE Federación de Asociaciones Forestales de Castilla y León, FMC forestal y medioambiente consultores, GEODEL Sistemas de Información Territorial para el Desarrollo Local, PEFC España Asociación Española para la Sostenibilidad Forestal, Grupo de Desarrollo Rural de la Serranía Suroeste Sevillana y la Universidad de Santiago de Compostela, entidades subcontratadas como la Asociación Forestal de Ávila y COSE la Confederación de Selvicultores de España, y además colaboran la Diputación Provincial de Ávila y la Asociación de Amigos del Parque Natural de los Alcornocales.
Este grupo operativo SAGEFER cuenta con la financiación del Fondo Europeo Agrícola de Desarrollo Rural (FEADER) y el Ministerio de Agricultura, Pesca y Alimentación con un presupuesto de 387.426,25 eros (309.941 euros FEADER) (77.485,25 AGE).

Grupo Operativo MIKOGEST

FINANCIA

El proyecto MIKOGEST tiene una duración de dos años y ha sido beneficiario de una ayuda FEADER en la convocatoria 2019 a proyectos de innovación de interés general por Grupos Operativos de la Asociación Europea para la innovación en materia de productividad y sostenibilidad agrícolas (AEI-AGRI) con un presupuesto total de 584.000€ (467.200€ FEADER y 116.800€ AGE).

SOCIOS

Más información: https://www.minifundio.es/ https://www.mikogest.net/ https://cyl.sagefer.org/

Actividad en Prensa

ASFOSE reúne a más de 80 propietarios de Nieva, en Segovia, y logra una ayuda de 487.000 euros para las fincas afectadas por el incendio de Nieva de 2017

- https://agroinformacion.com/asfose-reune-a-80-propietarios-de-montes-de-nieva-y-logra-una-subvencion-de-487-000-euros-para-su-restauracion-tras-un-incêndio/
- http://osbodigital.es/2021/02/16/487-506-euros-para-la-restauracion-de-fincas-particulares-quemadas/
- https://segoviaudaz.es/casi-medio-millon-de-euros-de-ayudas-para-restaurar-fincas-afectadas-por-el-incendio-de-nieva-de-2017/
- http://cuellar7.com/subvencion-de-487-000e-para-la-reforestacion-de-240-ha-afectadas-en-el-incendio-de-nieva-en-2017/123827/
- https://www.europapress.es/castilla-y-leon/noticia-junta-concede-487000-euros-restauracion-fincas-afectadas-incendio-nieva-segovia-2017-20210215135617.html
- https://www.eladelantado.com/provincia-de-segovia/ayuda-de-487-000-euros-para-las-fincas-afectadas-por-el-incendio-de-nieva-de-2017/
- https://www.20minutos.es/noticia/4584644/0/la-junta-concede-487-000-euros-para-la-restauracion-de-fincas-afectadas-por-el-incendio-de-nieva-segovia-de-2017/

FAFCYLE

NOTA DE PRENSA

ASFOSE reúne a 80 propietarios de montes de Nieva y logra una subvención de 480.000 euros para su restauración.

Zamora, 12 de febrero de 2021. La junta de Castilla y León informó ayer a la Asociación Forestal de Segovia y a su presidente Fernando Redondo, de la aprobación de la subvención solicitada con fondos de la Unión Europea para llevar a cabo las labores de restauración del Monte de Nieva. Este monte fue pasto de las llamas en abril de 2017 y arrasó una superficie de monte de casi 280 hectáreas

El incendio afectó a 80 propietarios forestales que ahora, gracias a la iniciativa y gestión de ASFOSE y de su presidente, Fernando Redondo así como de su técnica Marta Cebrián, podrán ver su monte restaurado. Esta gestión supone un hito no sólo en la provincia sino en toda la región al agruparse un grupo de propietarios tan numeroso en una subvención conjunta.

El importe concedido por la Administración Autonómica asciende a 480.000 euros. Con ellos se repoblará el terreno quemado con 200.000 plantas de pino piñonero, resinero, encina, retama y majuelo. Asimismo, se van a proteger con sombreadores, y se llevarán a cabo otras actuaciones como la restauración de caminos y la acometida de un punto de agua.

Decir algo de la subvención y de Nieva.

Hola Olga,
nos acaba de llegar la aprobación de la restauración de Nieva!!!
Te dejo algunos datos por si María quiere preparar alguna nota de prensa.

Más información: https://www.fafcyle.es/

Actividad en Redes Sociales

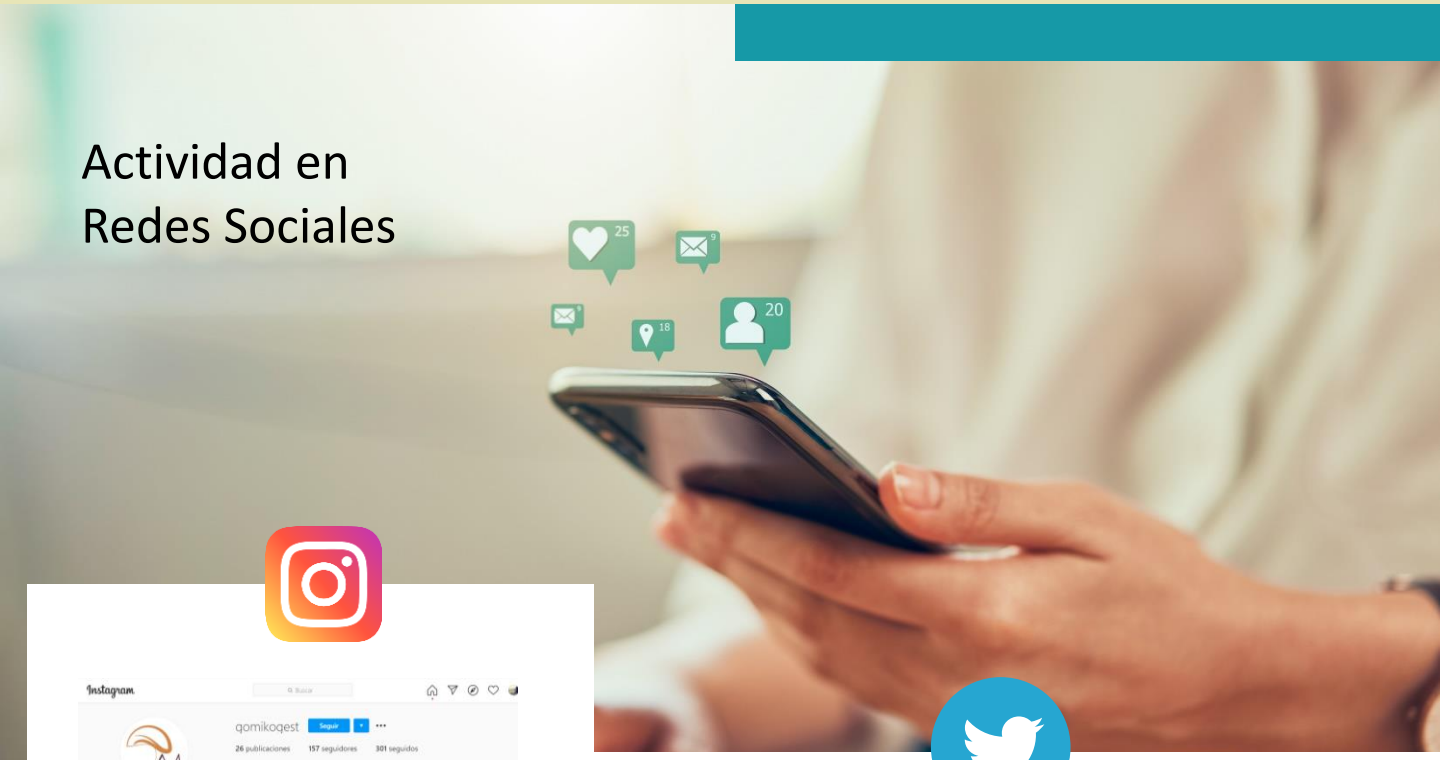

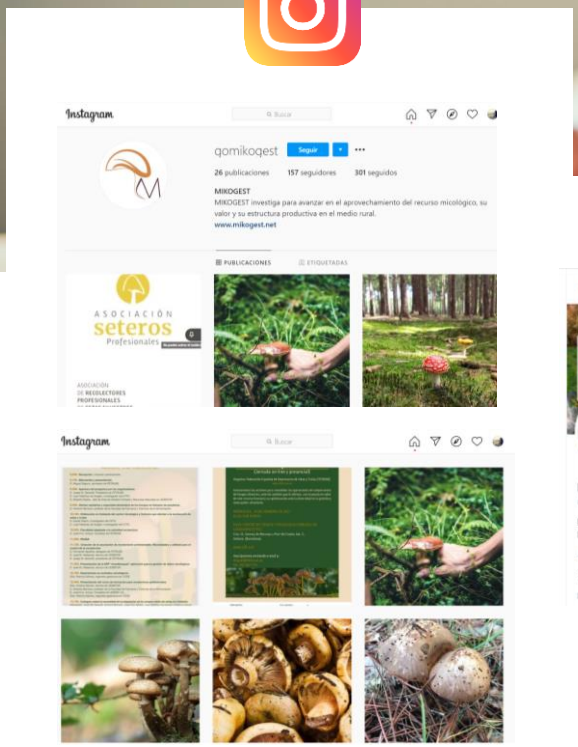

1.599 personas siguen esto

Síguenos

Actividad en Redes Sociales

Toda la actividad que desarrolla FAFCYLE se comunica a través de todas las redes sociales que lleva el departamento de Comunicación: la **web de Fafcyle** **www.fafcyle.es** recoge los recortes de prensa y vuelca las notas de prensa en noticias de la página. Esta actividad genera enlaces que a su vez son compartidos en el resto de redes sociales.

Facebook **https://www.facebook.com/federacionfafcyle** enlaza con más de **1500** seguidores con un perfil profesional y la Federación comparte en esa plataforma las noticias relacionadas con nuestra actividad o del sector forestal.

En la red de **Twitter** estamos presentes con tres cuentas:

- Fafcyle, **@fafcyle** (**2.360 seguidores** y 500 impresiones diarias)
- Mikogest **@mikogest** (**170 seguidores**)
- Propiedad Forestal **@propiedadforest** **770 seguidores** y casi 400 impactos diarios

La segunda es producto del grupo operativo que lleva su nombre y en el que Fafcyle participa como uno de los socios.

El twitter de Propiedad Forestal está creado con el objetivo de divulgar toda la información relativa al futuro Congreso de la Propiedad Forestal y de sus jornadas pre congreso.

Mikogest está también presente en la red **Instagram**,**@gomikogest**, diseñado más especialmente para compartir fotografías de la actividad micológica del grupo operativo.
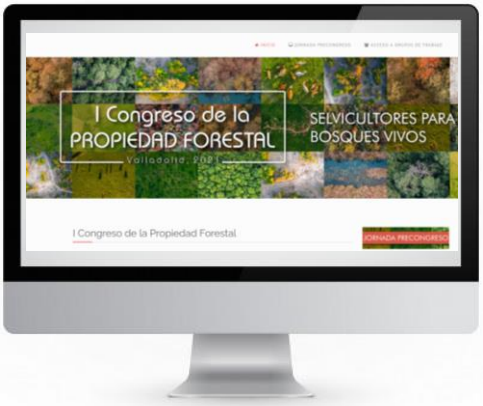
Finalmente la página **web del congreso** **https://www.propiedadforestal.es** vuelca todo el contenido generado en las jornadas celebradas y por celebrar, y anima a los aficionados a participar en grupos de trabajo. Más de 3.000 seguidores en total a los que hacemos llegar nuestra actividad y nuestros retos