federacionfafcyle @fafcyle fafcyle@fafcyle.es www.fafcyle.es

FAFCYLE Informa 3/2021

Boletín informativo de la Federación de Asociaciones Forestales de Castilla y León | **marzo 2021**

- ✓ **Éxito de público en la Segunda Jornada Pre Congreso**
- ✓ **Se presenta la Asociación de Recolectores Profesionales**
- ✓ **Actualidad de los Grupos Operativos**
- ✓ **Ayudas a la plantación de especies de alto valor**

I Congreso de la Propiedad Forestal
@propiedadforest
II Jornada PreCongreso. **Pág. 2**

Contó con un total de 267 inscritos

La II Jornada Pre Congreso de la Propiedad Forestal fue un éxito de participación y organización

Un total de 268 participantes inscritos al evento dio una idea del interés que suscitó la Segunda Jornada Pre Congreso que FAFCYLE organizó en torno a la nueva PAC, con la colaboración de la Junta de Castilla y León, COSE y Fundación Cesefor.

En las palabras de los máximos representantes de las instituciones: Cortes y Consejería de Fomento, se vislumbró el claro interés que la propiedad forestal despierta como un factor dinamizador clave para las zonas rurales de Castilla y León. Que las administraciones pongan el foco en los beneficios económicos sociales y ambientales que podría reportar la propiedad forestal es un gran avance para los selvicultores. (sigue)

https://www.mikogest.net/

II Jornada Pre Congreso

Por su parte el presidente de FAFCYLE, Jesús Pestaña, aseguró que la nueva PAC podría responder a las necesidades de los propietarios siempre que las administraciones españolas hagan una dotación financiera de las medidas forestales.

Con el título **"La Propiedad Forestal en la Nueva PAC: realidad o ficción"** contamos con cuatro ponentes de primer nivel: **Fanny Pomme Langue** del CEPF, **Isabel Aguilar,** del Ministerio de Agricultura, **María Gafo**, de la Unión Europea y **Nuno Calado** de Centro Pinus

Posteriormente, en la Mesa de Debate se contó con **Jose Angel Arranz**, director general de Patrimonio Natural y Política Forestal de la Junta de CyL, **Francisco Carreño**, presidente de COSE, **Celsa Peiteado** de la Asociación WWF y **Eduardo Moyano** del CSIC. Todas las conclusiones están colgadas en la web del Congreso

Acceso al vídeo "Los beneficios de una Pac más justa"

@propiedadforest

CUANDO
Otoño 2021

DONDE
Valladolid

DURACIÓN
Tres días

AMBITO
Internacional

Ya está está disponible en la web el vídeo completo. Os iremos manteniendo informados a través de las redes sociales del Congreso.

Un vídeo para contar buenas prácticas en montes privados

En el transcurso de la Jornada, FAFCYLE proyecto un vídeo reportaje titulado "Los beneficios de una PAC más justa", elaborado por la empresa Jasten Frojen. Contó con la participación del presidente de la Asociación Provincial de Ávila José Vila, el ganadero Diego Torres, el técnico de la Sección de Promoción Forestal del Servicio territorial de Medio Ambiente de Ávila, Jaime Antón Pacheco y el Jefe de Servicio de Defensa del Medio Natural de la Dirección General de Patrimonio Natural y Política forestal de la Junta de Castilla y León, Ángel Manuel Sánchez

Este trabajo pretende destacar los enormes beneficios que puede tener una ayuda no sólo para el propietario del monte sino para todo su entorno, generando riqueza económica, dando oportunidades laborales en el entorno rural y conservando, con una gestión forestal sostenible, los montes y su enorme patrimonio natural.

Actualidad CHD

La intención de la CHD de retirar choperas de las riberas supondrá la pérdida de 1.200 empleos en Castilla y león

La desaparición de estas masas supondrá la supresión de más de 1,5 millones de toneladas de CO2

La mitad del territorio afectado se encuentra en manos privadas

La intención de la Confederación Hidrográfica del Duero (CHD) de recuperar para el dominio público las superficies plantadas de choperas dentro de los cauces y de las zonas de servidumbre contemplados en su última demarcación, puede suponer la pérdida de 1.200 empleos en Castilla y León. La medida figura en el Esquema de Temas Importantes de Planificación Hidrológica (ETI) para el nuevo Plan Hidrológico de la Cuenca, que se presentará este mes.

El informe "Beneficios ambientales y socioeconómicos de la populicultura en la Cuenca del Duero", de la Dirección del Patrimonio Natural de la Junta considera que la medida supone a medio y largo plazo «una amenaza para la supervivencia de este cultivo y sus sectores asociados en España».

Según este informe, la aplicación de esta medida arrojaría un impacto de 13 millones de euros de pérdidas anuales en fabricación de tablero y de 10 millones de euros anuales en el valor de la madera, sumado a la desaparición de 1.200 puestos de trabajo asociados a la gestión de estas masas, así como a su transformación industrial.

SUPERFICIES Y PARCELAS AFECTADAS POR PROVINCIA

	En base al censo de Somacyl								Según el censo de Tecnosylva				
	Total hectáreas	Afectadas DPH		DPH deslindado	Servi-dumbre	Bandas de protección	DPH cart.+ Servidumbre + bandas	Afección total	Total hectáreas	Hectáreas afectadas		Total parcelas	Parcelas afectadas	
Ávila	180	7,9	4%		0,6	0,2	8,8	5%	233	10	4%	753	35	5%
Burgos	3.560	157,0	4%		29,3	38,7	225,0	6%	3.953	621	16%	13.067	939	7%
León	**17.141**	**714,6**	**4%**		**177,9**	**265,5**	**1.158,0**	**7%**	**16.346**	**4.983**	**30%**	**35.886**	**6.945**	**19%**
Palencia	6.386	1.491,1	23%	0,9	57,10	98,4	1.647,5	26%	6.141	2.485	40%	6.538	2.131	33%
Salamanca	1.286	197,8	15%		8,1	13,8	219,7	17%	1.300	391	30%	1.606	391	24%
Segovia	3.055	18,1	1%		4,1	4,7	27,0	1%	3.508	92	3%	16.775	219	1%
Soria	1.964	203,7	10%		24,3	43,9	271,8	14%	2.089	536	26%	8.020	599	7%
Valladolid	1.102	14,7	1%	2,8	1,9	11,6	31,1	3%	1.232	137	11%	2.243	121	5%
Zamora	6.603	522,5	8%		67,1	100,4	690,1	10%	6.455	2.368	37%	13.226	3.685	28%
Total	**41.277**	**3.327,5**	**8%**	**3,7**	**370,62**	**577,2**	**4.279,1**	**10,4%**	**41.257**	**11.624**	**28%**	**98.114**	**15.065**	**15%**

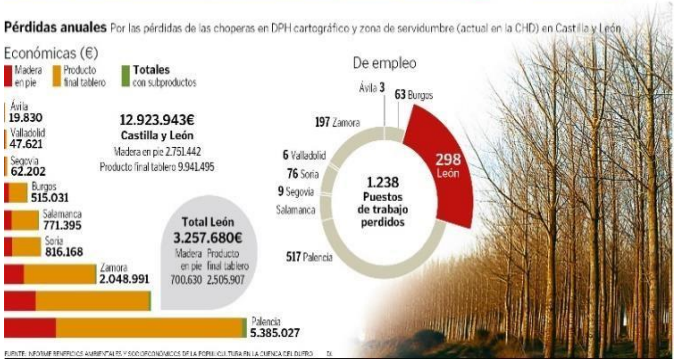

@fafcyle /

Actividad Grupos Operativos

PROMINIFUN-SAGEFER

Los Grupos Operativos Prominifun y Sagefer organizan sendas Jornada on-line para intercambiar experiencias

Los pasados días 15 y 18 de marzo el Grupo Operativo Prominifun organizó las jornadas "Intercambio de experiencias de agrupaciones para la gestión forestal" destinadas a presentar los modelos de gestión innovadoras para la mejora de la productividad en áreas de minifundio y los proyectos piloto desarrollados en las provincias de Ávila con el SAGEFER, así como en León y Zamora sobre estos modelos con el apoyo de las Asociaciones forestales de estas provincias y la coordinación de FAFCYLE. Las jornadas, que se organizaron vía on line tuvieron buena acogida y en ellas ambos proyectos tuvieron la oportunidad de conocer las investigaciones llevadas a cabo por el otro grupo en el marco de las agrupaciones con el fin de realizar una gestión conjunta de las masas forestales.

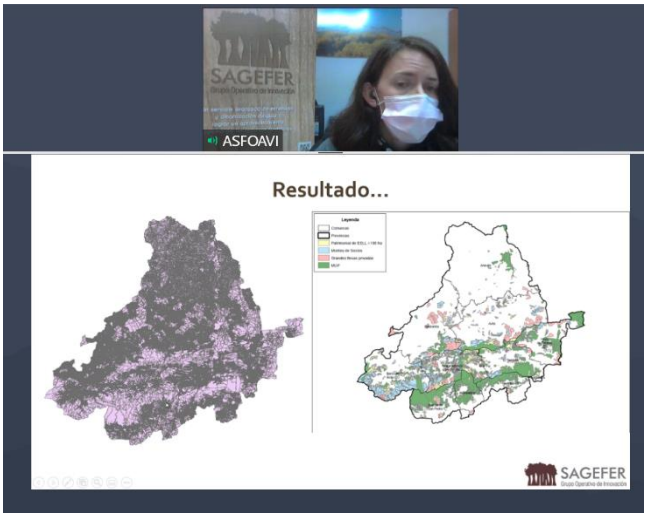

avila@sagefer.org

https://www.minifundio.es https://cyl.sagefer.org/

seteros
Profesionales
ASOCIACIÓN
DE **RECOLECTORES**
PROFESIONALES
DE **SETAS SILVESTRES**

El G. O. MIKOGEST organizará en Ávila un seminario para dar a conocer la Asociación Profesional de Recolectores

Día:	16 de ABRIL DE 2021
Destinatarios:	Recolectores profesionales, seteros, gestores públicos, representantes de diputaciones y ayuntamientos, asociaciones agrarias y forestales, propietarios y profesionales agrarios y forestales

El Grupo Operativo MIKOGEST celebrará en Ávila el próximo día 16 de abril un seminario en formato semipresencial en el que se presentará la creación de la Asociación de Recolectores, la aplicación que ha diseñado el grupo "Smartbasket", una nueva propuesta de fiscalidad relacionado con el recurso micológico y donde se anunciará un curso on line para recolectores profesionales

En el marco de la jornada se organizará también un taller dinámico sobre criterios de sostenibilidad en gestión micológica. La dinámica será dirigida por Ignacio de la empresa "Jasten Fröjen" y estará dirigida a recolectores profesionales, asociaciones micológicas, propietarios forestales y técnicos de la administración.

Organiza: COSE Y FAFCYLE del GRUPO OPERATIVO MIKOGEST

Para las inscripciones e información: https

ACTUALIDAD

La Junta publica ayudas al fomento de plantación de especies con producciones forestales de alto valor (FONDOS FEADER)

El plazo de solicitud es hasta el 31 de mayo.

Las ayudas están dirigidas a financiar la memoria técnica de plantación, los trabajos de preparación del terreno, la adquisición de plantas, la defensa frente a especies animales mediante protectores y la plantación en sí, además de los cerramientos, como obra complementaria a la plantación, que se lleven a cabo en los terrenos definidos en las bases reguladoras.

Los trabajos concedidos se podrán iniciar al día siguiente al de la notificación de la resolución de concesión de la ayuda y deberán finalizar el 25 de noviembre de 2022 inclusive.

La Junta publica las primas de mantenimiento y primas compensatorias correspondientes a la anualidad de 2021 (FONDOS FEADER)

Con fecha 16 de marzo de 2021 la Junta de Castilla y León convocó las primas de mantenimiento y primas compensatorias correspondientes a la anualidad de 2021 para los expedientes de forestación de tierras agrícolas concedidos al amparo del Programa de Desarrollo Rural de Castilla y León durante los períodos de programación 1993-1999, 2000-2006 y 2007-2013.

Tota la información en las Asociaciones forestales de la Región que les asesoran y ayudan en los trámites

https://www.tramitacastillayleon.jcyl.es/web/jcyl/AdministracionElectronica/es/Plantilla100Detalle/1251181050732/Ayuda012/1285037071449/Propuesta

Actualidad Grupos Operativos

Los Grupos Operativos son elementos clave en el desarrollo de la Asociación Europea para la Innovación en materia de agricultura productiva y sostenible. Son agrupaciones de actores de distintos perfiles, tales como agricultores, ganaderos, selvicultores, industrias agroalimentarias o forestales, centros públicos o privados de I+D+i o de formación y asesoramiento, centros tecnológicos o instituciones sin fines de lucro, entre otros. Se asocian para conseguir una innovación al objeto de resolver un problema o aprovechar una oportunidad, con el enfoque de acción conjunta y multisectorial.

En el **GO ProMinifun** participan como **socios** la Fundación Cesefor, la Confederación de Organizaciones de Selvicultores de España (COSE), la Federación de Asociaciones Forestales de Castilla y León (FAFCYLE), la Asociación Profesional de Ingenieros de Montes al servicio de la Hacienda Pública. (APIMHP), la Universidad de Vigo, Agresta, y föra technologies. Además, **colaboran** en esta iniciativa la Junta de Castilla y León, la Universidad de Extremadura, la Asociación Forestal de León y la Asociación Forestal de Zamora. El proyecto PROMINIFUN tiene una duración de dos años y ha sido **beneficiario de una ayuda** FEADER en la convocatoria 2019 a proyectos de innovación de interés general por Grupos Operativos de la Asociación Europea para la innovación en materia de productividad y sostenibilidad agrícolas (AEI-AGRI) con un presupuesto total de 584.000€ (467.200€ FEADER y 116.800€ AGE).

https://www.minifundio.es/

El **grupo operativo SAGEFER** está formado por las **entidades beneficiarias** COTESA Centro de Observación y Teledetección Espacial, FACFYLE Federación de Asociaciones Forestales de Castilla y León, FMC forestal y medioambiente consultores, GEODEL Sistemas de Información Territorial para el Desarrollo Local, PEFC España Asociación Española para la Sostenibilidad Forestal, Grupo de Desarrollo Rural de la Serranía Suroeste Sevillana y la Universidad de Santiago de Compostela, **entidades subcontratadas** como la Asociación Forestal de Ávila y COSE la Confederación de Selvicultores de España, y además **colaboran** la Diputación Provincial de Ávila y la Asociación de Amigos del Parque Natural de los Alcornocales. Este grupo operativo SAGEFER cuenta con la **financiación** del Fondo Europeo Agrícola de Desarrollo Rural (FEADER) y el Ministerio de Agricultura, Pesca y Alimentación con un presupuesto de 387.426,25 € (309.941€ FEADER) (77.485,25 AGE).

https://cyl.sagefer.org/

El **proyecto MIKOGEST** tiene una duración de dos años y ha sido beneficiario de una **ayuda** FEADER en la convocatoria 2019 a proyectos de innovación de interés general por Grupos Operativos de la Asociación Europea para la innovación en materia de productividad y sostenibilidad agrícolas (AEI-AGRI) con un presupuesto total de 584.000€ (467.200€ FEADER y 116.800€ AGE).

Socios:

https://www.mikogest.net/

Actividad en Prensa

La Jornada on line que FAFCYLE coordinó previo al Congreso de la Propiedad Forestal tuvo un amplio reflejo en los medios de comunicación nacional y regional. (Todo el resumen de prensa puede consultarse en la página de FAFCYLE www.fafcyle.es)

1. https://**diariodecastillayleon.elmundo**.es/articulo/mundo-agrario/sector-forestal-ve-abandono-minifundio-mayores-escollos/20210316183623024884.html
2. https://www.**europapress**.es/castilla-y-leon/noticia-fafcyle-celebra-martes-jornada-on-line-pac-propiedad-forestal-20210322114308.html
3. https://www.**efe**.com/efe/espana/sociedad/el-sector-forestal-destaca-la-oportunidad-para-los-bosques-de-nueva-pac/10004-4493516
4. https://es.**finance.yahoo.com**/noticias/sector-forestal-destaca-oportunidad-bosques-091656618.html
5. https://www.**20minutos.es**/noticia/4627945/0/fafcyle-celebra-este-martes-una-jornada-on-line-sobre-la-pac-y-la-propiedad-forestal/
6. https://www.google.es/amp/s/www.**leonoticias.com**/campo/fafcyle-asegura-nueva-20210323175856-nt_amp.html
7. https://www.**diariodeavila.es**/Noticia/ZC43D41E2-CFD5-6C91-86892525D81623E3/202103/Quinones-ve-una-oportunidad-en-UE-para-el-sector-forestal[
8. https://www.**leonoticias.com**/campo/fuentes-suarezquinones-participan-20210322131854-nt_amp.html
9. https://www.**leonoticias.com**/campo/fafcyle-asegura-nueva-20210323175856-nt.html
10. http://www.**gentedigital.es**/valladolid/noticia/3095633/fafcyle-celebra-este-martes-una-jornada-on-line-sobre-la-pac-y-la-propiedad-forestal
11. https://www.google.es/amp/s/www.**diariodeleon**.es/articulo/provincia/suarez-quinones-afirma-marco-negociacion-fondos-europeos-es-trascendental-futuro-forestal/20210323174303209761 7.amp.html
12. https://www.**cope.es**/actualidad/vivir/biodiversidad/amp/noticias/sector-forestal-destaca-oportunidad-para-los-bosques-nueva-pac-20210322_1200498
13. https://www.google.es/amp/s/www.**noticiasde.es/castilla-y-leon**/fafcyle-celebra-este-martes-una-jornada-on-line-sobre-la-pac-y-la-propiedad-forestal/amp/

Más información: https://www.fafcyle.es/

Actividad en Prensa

14. https**://osbodigital.es**/2021/03/23/el-valor-de-nuestro-patrimonio-natural-y-forestal-en-la-pac/
15. https://www.**eldiario.es**/sociedad/sector-forestal-destaca-oportunidad-bosques-nueva-pac_1_7332161.html#:~:text=de%20eldiario.es.-,El%20sector%20forestal%20destaca%20la%20%22oportunidad%22%20para%20los,bosques%20de%20la%20nueva%20PAC&text=En%20la%20futura%20PAC%2C%20que,conocimiento%20e%20innovaci%C3%B3n%22%2C%20explican
16. HTtps://**comunicacion.jcyl.es**/web/jcyl/Comunicacion/es/Plantilla100Detalle/1281372051501/NotaPrensa/1285038654915/Comunicacion
17. https://www.google.es/amp/s/www.**diariodeleon**.es/articulo/provincia/suarez-quinones-afirma-marco-negociacion-fondos-europeos-es-trascendental-futuroforestal/20210323174303209761 7.amp.html
18. https://t.co/DRoSQtFVfd
19. https://www.**zamora24horas**.com/texto-diario/mostrar/2805986/fafcyle-asegura-nueva-pac-puede-oportunidad-propietarios-forestales
20. https://**elmirondesoria.e**s/soria/jornadas-sobre-experiencias-para-la-gestion-forestal
21. https://www.**desdesoria**.es/2021/03/23/suarez-quinones-asegura-que-la-negociacion-de-los-fondos-europeos-es-trascendental-para-el-futuro-forestal/
22. https://**noticiassalamanca**.com/campo/fafcyle-asegura-que-la-nueva-pac-puede-cubrir-las-necesidades-de-los-propietarios-forestales/

NOTA DE PRENSA

Será inaugurada por el presidente de las Cortes, Luis Fuentes, y clausurada por el consejero de Fomento y Medio ambiente, Juan Carlos Suárez Quiñones

La Federación de Asociaciones Forestales de Castilla y León organiza la segunda Jornada Pre Congreso de la Propiedad Forestal de España dedicada a la nueva PAC

- **La Junta de Castilla y León colaborará con el encuentro junto a Cesefor y COSE**
- **El abandono, el minifundio y las dificultades de gestión son las principales barreras al desarrollo de la gestión sostenible de los montes privados**
- **La propiedad forestal privada aglutina el 67% de la superficie forestal en nuestro país. Se estima que hay más de tres millones de propietarios de terrenos forestales en España (45% en Castilla y León)**
- **La Federación organizó la Primera Jornada Pre Congreso el pasado 26 de noviembre con más de 250 inscritos**

DIA: 23 DE MARZO DE 2021
HORA: 10 HORAS (A 13 HORAS)
Jornada on line

Valladolid, 12 de marzo de 2021. **FAFCYLE**, la Federación de Asociaciones Forestales de Castilla y León, con el apoyo de **la Junta de Castilla y León** y la colaboración de **Fundación Cesefor** y **COSE** (Confederación de Organizaciones de Selvicultores de España), proponen una nueva jornada Pre Congreso, antesala de la organización del **I Congreso de la Propiedad Forestal de España**, previsto para el otoño de este año, en el que se reunirán las voces más relevantes del sector a nivel nacional e internacional. El evento tendrá como sede la capital vallisoletana.

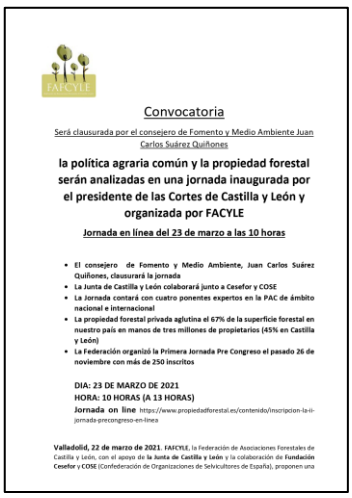

Convocatoria

Será clausurada por el consejero de Fomento y Medio Ambiente Juan Carlos Suárez Quiñones

la política agraria común y la propiedad forestal serán analizadas en una jornada inaugurada por el presidente de las Cortes de Castilla y León y organizada por FACYLE

Jornada en línea del 23 de marzo a las 10 horas

- **El consejero de Fomento y Medio Ambiente, Juan Carlos Suárez Quiñones, clausurará la jornada**
- **La Junta de Castilla y León colaborará junto a Cesefor y COSE**
- **La Jornada contará con cuatro ponentes expertos en la PAC de ámbito nacional e internacional**
- **La propiedad forestal privada aglutina el 67% de la superficie forestal en nuestro país en manos de tres millones de propietarios (45% en Castilla y León)**
- **La Federación organizó la Primera Jornada Pre Congreso el pasado 26 de noviembre con más de 250 inscritos**

DIA: 23 DE MARZO DE 2021
HORA: 10 HORAS (A 13 HORAS)
Jornada on line https://www.propiedadforestal.es/contenido/inscripcion-la-ii-jornada-precongreso-en-linea

Valladolid, 22 de marzo de 2021. **FAFCYLE**, la Federación de Asociaciones Forestales de Castilla y León, con el apoyo de **la Junta de Castilla y León** y la colaboración de **Fundación Cesefor** y **COSE** (Confederación de Organizaciones de Selvicultores de España), proponen una

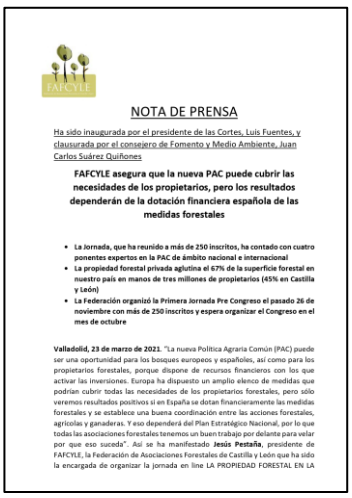

NOTA DE PRENSA

Ha sido inaugurada por el presidente de las Cortes, Luis Fuentes, y clausurada por el consejero de Fomento y Medio Ambiente, Juan Carlos Suárez Quiñones

FAFCYLE asegura que la nueva PAC puede cubrir las necesidades de los propietarios, pero los resultados dependerán de la dotación financiera española de las medidas forestales

- **La Jornada, que ha reunido a más de 250 inscritos, ha contado con cuatro ponentes expertos en la PAC de ámbito nacional e internacional**
- **La propiedad forestal privada aglutina el 67% de la superficie forestal en nuestro país en manos de tres millones de propietarios (45% en Castilla y León)**
- **La Federación organizó la Primera Jornada Pre Congreso el pasado 26 de noviembre con más de 250 inscritos y espera organizar el Congreso en el mes de octubre**

Valladolid, 23 de marzo de 2021. "La nueva Política Agraria Común (PAC) puede ser una oportunidad para los bosques europeos y españoles, así como para los propietarios forestales, porque dispone de recursos financieros con los que activar las inversiones. Europa ha dispuesto un amplio elenco de medidas que podrían cubrir todas las necesidades de los propietarios forestales, pero sólo veremos resultados positivos si en España se dotan financieramente las medidas forestales y se establece una buena coordinación entre las acciones forestales, agrícolas y ganaderas. Y eso dependerá del Plan Estratégico Nacional, por lo que todas las asociaciones forestales tenemos un buen trabajo por delante para velar por que eso suceda". Así se ha manifestado **Jesús Pestaña**, presidente de FAFCYLE, la Federación de Asociaciones Forestales de Castilla y León que ha sido la encargada de organizar la jornada en line LA PROPIEDAD FORESTAL EN LA

Más información: https://www.fafcyle.es/

Actividad en Prensa

El pasado 21 de marzo celebramos el Día Mundial de los bosques. Con ese motivo **El Norte de Castilla** hizo una entrevista a Olga González

Castilla y León | Valladolid Palencia Segovia Salamanca Ávila Burgos León Soria Zamora Campo Sema

La región gana más de 44.000 hectáreas de superficie forestal en la última década

La Federación de Asociaciones Forestales (Fafcyle) defiende la fuente de riqueza ambiental y económica de esos terrenos

Monte de Nieva que se restaurará próximamente. / EL NORTE

SILVIA G. ROJO
Lunes, 22 marzo 2021, 07:29

El 31% del suelo de la comunidad está dedicado a bosques, un dato que en el contexto nacional supone una sexta parte de las existencias forestales. Aproximadamente el 20% de la superficie es forestal desarbolada y, **en la última década, la región ha ganado unas 44.129 hectáreas entre la forestación de tierras agrarias (cambiar el uso agrícola a plantación forestal) y restauración (volver a plantar lo que había sido dañado),** según los datos facilitados por la Federación de Asociaciones Forestales de Castilla y León (Fafcyle).

De manera más detallada, dentro del Programa de Forestación de Tierras Agrarias, se certificaron 2.360,17 hectáreas en la región durante el año 2020, frente a las 2,833,31 del 2019, en función de los datos de la Consejería de Fomento y Medio Ambiente.

La gerente de Fafcyle, Olga González, comenta la importancia de ese dato. «En Castilla y León siempre hemos sido los líderes en el programa de forestación de tierras agrícolas. Quizás en los últimos años se ha ido bajando porque, antes, a los propietarios se les daba una prima compensatoria a 20 años, luego a diez años y ahora nada; esa falta de compensación en las rentas no lo está haciendo tan atractivo para los propietarios».

En el Día Internacional de los Bosques, que se celebró ayer y que este año se ha dedicado a la restauración forestal, desde esta federación recuerdan que **«casi la mitad de la superficie forestal de Castilla y León es privada y una buena parte de la propiedad forestal está sin gestionar, abandonada por el éxodo rural y por la atomización y minifundio».** Sostienen estas mismas fuentes que representan a los propietarios que el bosque «no es rentable, pero es esencial para la vida humana, nadie se imagina viviendo en medio de un desierto, por ello necesitamos que la administración apoye a los selvicultores y propietarios forestales desde distintos frentes para poner en valor nuestro patrimonio», continúan.

El sector forestal deja muchos datos, tanto ambientales como económicos, y desde esta misma federación recuerdan que **el 76% de la madera que se corta en Castilla y León se destina a usos industriales y el resto, a la producción de energía.**

Por otra parte, **la Consejería de Fomento y Medio Ambiente plantará en esta legislatura más de 20 millones de árboles para luchar contra el calentamiento global**, lo que significa actuar en alrededor de 15.000 hectáreas, una medida que se desarrollará en el marco del Plan de Acción Forestal frente al Cambio Climático.

Restauración en Nieva

Un ejemplo de restauración forestal es la que se va a llevar a cabo en Nieva, Segovia, cuyo **monte fue pasto de las llamas en abril de 2017** y arrasó una superficie de 280 hectáreas. **El incendio afectó a 80 propietarios forestales que ahora, unidos a través de la Asociación Forestal de Segovia, han obtenido una ayuda de 480.000 euros** por parte de la Junta de Castilla y León a través de fondos europeos. «Esta gestión supone un hito no solo en la provincia, sino en toda la región al agruparse un grupo de propietarios tan numeroso en una subvención conjunta», informan desde esta federación.

Por otra parte, para mañana, Fafcyle ha organizado la segunda Jornada Pre Congreso de la Propiedad Forestal de España dedicada a la nueva PAC (Política Agrícola Común). Participarán en la jornada ponentes de España

https://www.elnortedecastilla.es/castillayleon/region-gana-44000-20210322200956-nt.html

Más información: https://www.fafcyle.es/

Actividad en Redes Sociales

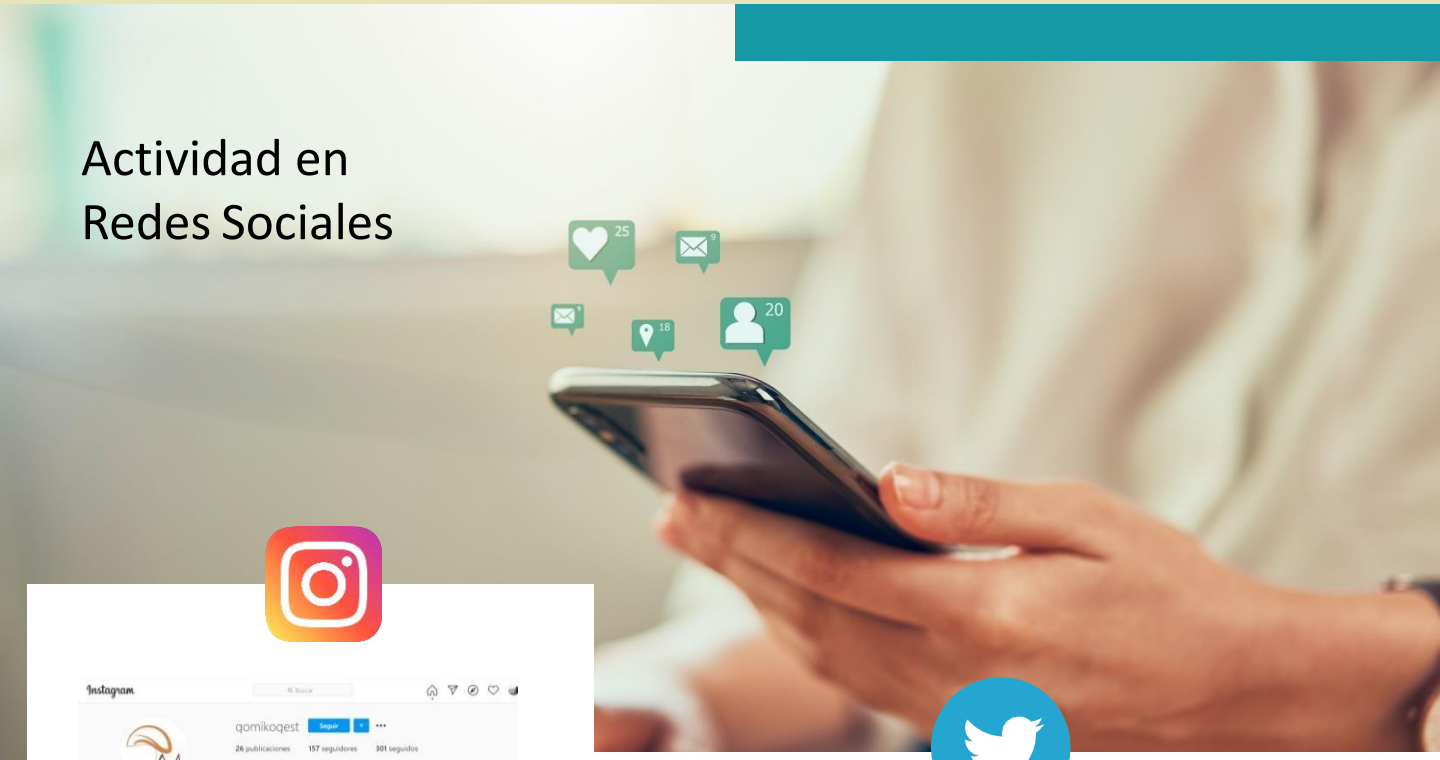

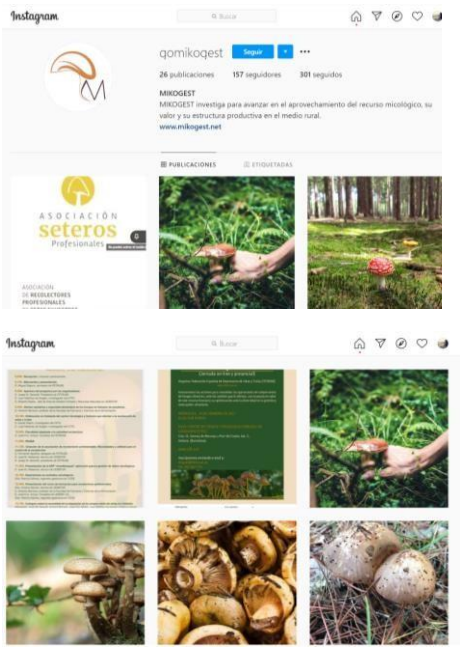

Síguenos

1.599 personas siguen esto

Actividad en Redes Sociales

Toda la actividad que desarrolla FAFCYLE se comunica a través de todas las redes sociales que lleva el departamento de Comunicación: la **web de Fafcyle** www.fafcyle.es recoge los recortes de prensa y vuelca las notas de prensa en noticias de la página. Esta actividad genera enlaces que a su vez son compartidos en el resto de redes sociales.

Facebook https://www.facebook.com/federacionfafcyle enlaza con más de **1619** seguidores con un perfil profesional y la Federación comparte en esa plataforma las noticias relacionadas con nuestra actividad o del sector forestal.

En la red de **Twitter** estamos presentes con tres cuentas:

- Fafcyle, **@fafcyle** (**2.407 seguidores** y 500 impresiones diarias)
- Mikogest **@mikogest** (**193 seguidores**)
- Propiedad Forestal **@propiedadforest** **847 seguidores** y casi 400 impactos diarios

La segunda es producto del grupo operativo que lleva su nombre y en el que Fafcyle participa como uno de los socios.

La cuenta de twitter de Propiedad Forestal está creada con el objetivo de divulgar toda la información relativa al futuro Congreso de la Propiedad Forestal y de sus jornadas pre congreso.

Mikogest está también presente en la red **Instagram**,**@gomikogest**, diseñado más especialmente para compartir fotografías de la actividad micológica del grupo operativo. Cuenta con 167 seguidores

---
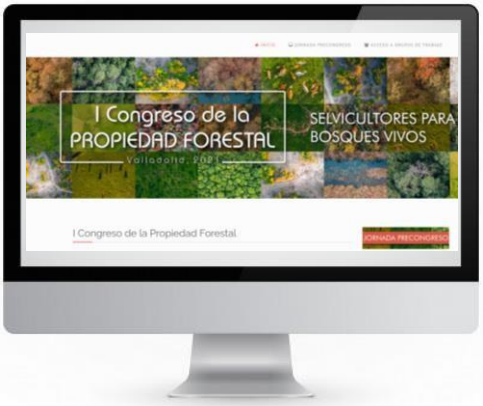
Finalmente la página **web del congreso** https://www.propiedadforestal.es vuelca todo el contenido generado en las jornadas celebradas y por celebrar, y anima a los aficionados a participar en grupos de trabajo. Más de 3.000 seguidores en total a los que hacemos llegar nuestra actividad y nuestros retos