federacionfafcyle @fafcyle fafcyle@fafcyle.es www.fafcyle.es

5/2021

FAFCYLE Informa

Boletín informativo de la Federación de Asociaciones Forestales de Castilla y León | **Mayo 2021**

- ✓ **FAFCYLE abre una nueva subasta de chopos**
- ✓ **El G. O. MIKOGEST presentó en Alcalá de Los Gazules la jornada "Organización socioeconómica del sector micológico**
- ✓ **Los tres municipios piloto de Ávila acogerán las Jornadas de difusión del Proyecto**
- ✓ **Presentación de Resultados e Informe del Grupo Focal sobre Asesoramiento en AKIS**

FAFCYLE abre una nueva subasta de chopos por valor de 600.000 euros

Con fecha 1 de Junio de 2021 la Mesa de contratación de la Federación de Asociaciones Forestales de Castilla y León ha aprobado el PLAN DE APROVECHAMIENTOS MADERABLES DE CHOPERAS de la Federación, en el que se prevé la enajenación en pública subasta de los diversos lotes de arbolado.

En esta ocasión concurren **un total de 22 lotes de madera provenientes de Burgos, León, Salamanca, Valladolid y Zamora, con volumen de madera de más de 10.000 m3 con un valor de más de 600.000 euros**.

La fecha para la entrega de sobres en las oficinas de FAFCYLE finaliza el 1 de Julio a las 14 horas y la apertura de los mismos se realizará en las 13,00 horas del día 6 de Julio de 2021 en Zamora, en CENTRO CULTURAL PALACIO DE LA ALHÓNDIGA, Plaza de Santa Ana, 7.

La subasta de FAFCYLE se consolida como una fórmula exitosa para propietarios y de garantías para la cadena de valor de este importante producto forestal de nuestra Región.

seteros
Profesionales
ASOCIACIÓN
DE **RECOLECTORES**
PROFESIONALES
DE **SETAS SILVESTRES**

Olga González, gerente de Fafcyle, explicó el trabajo de inventarios micológicos que se está haciendo en Burgos y Salamanca

El G. O. MIKOGEST presentó en Alcalá de Los Gazules la jornada "Organización socioeconómica del sector micológico

El grupo operativo MIKOGEST convocó a todos los profesionales e instituciones de Andalucía relacionados con la micología a una jornada divulgativa semipresencial titulada "Organización socioeconómica del sector Micológico", que tuvo lugar el día 28 de mayo en el Centro de Visitantes del P.N. los Alcornoques de Alcalá de los Gazules, en Cádiz, organizada por COSE. En el marco de la jornada se presentó la primera Asociación Nacional de Recolectores Profesionales de Setas.

Entre los participantes estuvo **Olga González**, gerente de FAFCYLE, quien detalló el trabajo de inventarios micológicos realizados en Burgos y Salamanca, y cómo la ciencia puede aplicarse a la conservación de los recursos forestales.

Otro de los objetivos de MIKOGEST ha sido encontrar una solución al problema de las transacciones comerciales, dando potestad al recolector profesional para generar facturas y reflejar el IVA; y por otro lado declarar los ingresos por la venta de setas silvestres de los recolectores y las compras de los industriales.

Sobre la fiscalidad adaptada a la actividad recolectora y una propuesta de incorporación en el REAG (Régimen Especial de la Agricultura, Ganadería y Pesca) fue el tema expuesto por **Albert Plá**, fiscalistas de FETRUSE, la Federación de Empresas comercializadoras de setas y hongos. La adecuación de la fiscalidad a la actividad micológica es una pieza indispensable para la regulación del sector.

Organizó: COSE

GRUPO OPERATIVO MIKOGEST

Para más información: https/mikogest.net

Actividad Grupos Operativos

SAGEFER
Grupo Operativo de Innovación

Los tres municipios piloto de Ávila acogerán las Jornadas de difusión del Proyecto

El grupo operativo SAGEFER llevará a cabo durante el próximo mes de Junio tres Jornadas de difusión en los tres municipios donde se viene desarrollando el Plan Piloto: Candeleda, Cebreros y Mombeltrán.

Día: 11 JUNIO 2021
Hora: 12:00 a 13:30 h
Lugar: **CANDELEDA**

Día **11 JUNIO 2021**
Hora: 17:00 a 18:30 h
Lugar: **MOMBELTRÁN**

Día: 25 JUNIO 2021
Hora: 12:00 a 13:30 h
Lugar**: CEBREROS**

A lo largo de las Jornadas se podrá conocer con más detalle el Proyecto, así como herramientas fundamentales para la buena gestión del territorio; desde las agrupaciones de propietarios, las distintas ayudas del Programa de Desarrollo Rural, la certificación forestal, el potencial de la micología y las alternativas forestales de alto valor.

Las jornadas serán abiertas, destinadas al público en general y a aquellos colectivos, asociaciones, entidades y profesionales interesados en el Sector forestal de la Región y su producción.

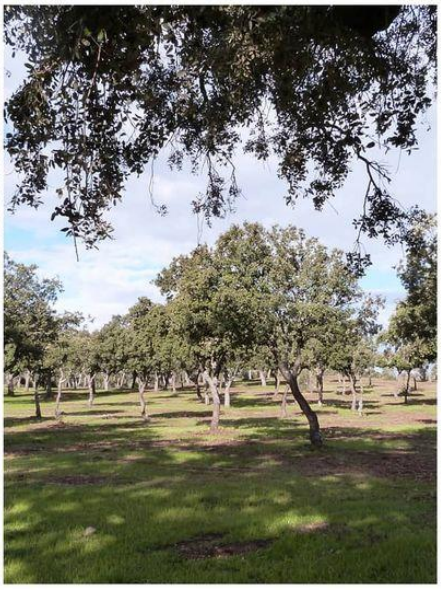

avila@sagefer.org

https://cyl.sagefer.org/

Actividad Grupos Operativos

Una exposición itinerante recorrerá España para dar a conocer las posibilidades del minifundio de la mano del Grupo Operativo Prominifun

El GO Prominifun, en el que participa Fafcyle, está recorriendo diferentes provincias españolas para dar a conocer las debilidades, fortalezas e iniciativas que se están llevando a cabo para mejorar la productividad de las áreas de minifundio.

Esta exposición itinerante consta de 11 paneles informativos:

- Información sobre el objetivo general del proyecto.
- Acciones que lleva a cabo el GO Prominifun.
- Un caso de estudio sobre la regresión en la productividad del territorio.
- La estructura de la propiedad rústica en España
- El análisis del entorno I: debilidades y amenazas a las que se enfrenta el minifundio.
- El análisis del entorno II: debilidades y amenazas a las que se enfrenta el minifundio.
- Las iniciativas del GO Prominifun I.
- Las iniciativas del GO Prominifun II.
- "Un sitio para cada especie y una especie para cada sitio"
- Estudio de los territorios vulnerables.
- La Mesa de la Propiedad del GO Prominifun.
- "El rastro de la tierra", 6 historias de personas y bosques.

https://www.minifundio.es/contenido/material-divulgativo

ACTUALIDAD

Fracasa la negociación de la PAC ante la imposibilidad de cerrar un acuerdo entre todas las instituciones europeas

La Unión Europea ha pospuesto las negociaciones de la futura Política Agraria Común hasta junio por falta de acuerdo en el nivel de ambición ambiental y social. Tras toda la semana negociando en el Trílogo, la Comisión Europea, Consejo y Parlamento no han alcanzado un acuerdo sobre la reforma la PAC.
Tras esta decisión han sido numerosas las reacciones desde las organizaciones agrarias y los grupos conservacionistas.
Desde Cooperativas Agro-alimentarias de España urgen a un acuerdo de la PAC que garantice la sostenibilidad económica del sector y consideran que las últimas peticiones de la Comisión Europea y del Parlamento Europeo sobre la denominada arquitectura verde deben tener en cuenta la sostenibilidad del sector agrario europeo, no sólo medioambiental, sino también desde el punto de vista económico y social.
Desde SEO/BirdLife y WWF apuntan que la ruptura en las negociaciones de la PAC destapa la resistencia de los ministros de Agricultura a una mayor ambición ambiental y social.

El movimiento 'Por otra PAC' defienden que "el actual reparto de pagos de la PAC no favorece el mantenimiento de las actividades agrícolas y ganaderas, ni el relevo generacional, ni las condiciones dignas; consecuencia de ello, las zonas rurales se están vaciando".

Presentación de Resultados e Informe del Grupo Focal sobre Asesoramiento en AKIS

Fafcyle ha sido una de las Entidades colaboradoras con el Ministerio de Agricultura en este Grupo Focal que se cerró con la Presentación de las conclusiones del mismo el pasado 26 de Mayo a cargo de la Directora General de Desarrollo Rural, Innovación y Formación Agroalimentaria Isabel Bombal y su equipo liderado por la Subdirección General de Innovación y Digitalización con Rocío Wojski a la cabeza.
El documento final se puede consultar en:

https://www.mapa.gob.es/es/desarrollo-rural/temas/innovacion-medio-rural/informefinalgfasesoramientoenakis_tcm30-562479.pdf

Actualidad Grupos Operativos

Los Grupos Operativos son elementos clave en el desarrollo de la Asociación Europea para la Innovación en materia de agricultura productiva y sostenible. Son agrupaciones de actores de distintos perfiles, tales como agricultores, ganaderos, selvicultores, industrias agroalimentarias o forestales, centros públicos o privados de I+D+i o de formación y asesoramiento, centros tecnológicos o instituciones sin fines de lucro, entre otros. Se asocian para conseguir una innovación al objeto de resolver un problema o aprovechar una oportunidad, con el enfoque de acción conjunta y multisectorial.

En el **GO ProMinifun** participan como **socios** la Fundación Cesefor, la Confederación de Organizaciones de Selvicultores de España (COSE), la Federación de Asociaciones Forestales de Castilla y León (FAFCYLE), la Asociación Profesional de Ingenieros de Montes al servicio de la Hacienda Pública. (APIMHP), la Universidad de Vigo, Agresta, y föra technologies. Además, **colaboran** en esta iniciativa la Junta de Castilla y León, la Universidad de Extremadura, la Asociación Forestal de León y la Asociación Forestal de Zamora. El proyecto PROMINIFUN tiene una duración de dos años y ha sido **beneficiario de una ayuda** FEADER en la convocatoria 2019 a proyectos de innovación de interés general por Grupos Operativos de la Asociación Europea para la innovación en materia de productividad y sostenibilidad agrícolas (AEI-AGRI) con un presupuesto total de 584.000€ (467.200€ FEADER y 116.800€ AGE).

https://www.minifundio.es/

El **grupo operativo SAGEFER** está formado por las **entidades beneficiarias** COTESA Centro de Observación y Teledetección Espacial, FACFYLE Federación de Asociaciones Forestales de Castilla y León, FMC forestal y medioambiente consultores, GEODEL Sistemas de Información Territorial para el Desarrollo Local, PEFC España Asociación Española para la Sostenibilidad Forestal, Grupo de Desarrollo Rural de la Serranía Suroeste Sevillana y la Universidad de Santiago de Compostela, **entidades subcontratadas** como la Asociación Forestal de Ávila y COSE la Confederación de Selvicultores de España, y además **colaboran** la Diputación Provincial de Ávila y la Asociación de Amigos del Parque Natural de los Alcornocales. Este grupo operativo SAGEFER cuenta con la **financiación** del Fondo Europeo Agrícola de Desarrollo Rural (FEADER) y el Ministerio de Agricultura, Pesca y Alimentación con un presupuesto de 387.426,25 € (309.941€ FEADER) (77.485,25 AGE).

https://cyl.sagefer.org/

El **proyecto MIKOGEST** tiene una duración de dos años y ha sido beneficiario de una **ayuda** FEADER en la convocatoria 2019 a proyectos de innovación de interés general por Grupos Operativos de la Asociación Europea para la innovación en materia de productividad y sostenibilidad agrícolas (AEI-AGRI) con un presupuesto total de 584.000€ (467.200€ FEADER y 116.800€ AGE).

Socios:

https://www.mikogest.net/

Actividad en Prensa

Con motivo de la actividad de los Proyectos Piloto SAGEFER en la provincia de Ávila, la cadena Ser de esta ciudad habló con la técnico de la Asociación Forestal de Ávila, Verónica Sánchez. Aquí puede escucharse la entrevista.

https://play.cadenaser.com/audio/1622528121_892246/

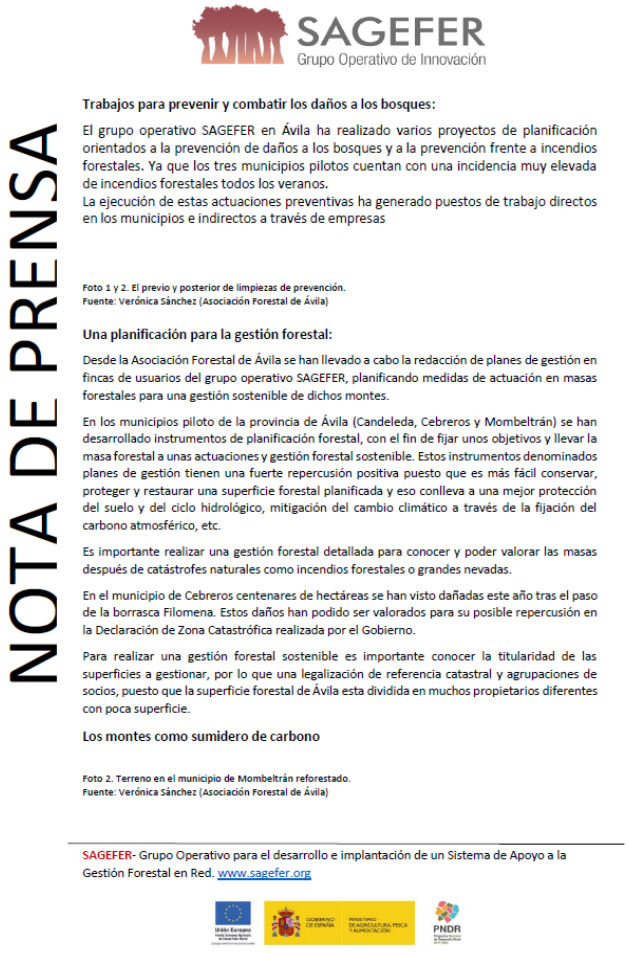

SAGEFER
Grupo Operativo de Innovación

NOTA DE PRENSA

Trabajos para prevenir y combatir los daños a los bosques:

El grupo operativo SAGEFER en Ávila ha realizado varios proyectos de planificación orientados a la prevención de daños a los bosques y a la prevención frente a incendios forestales. Ya que los tres municipios pilotos cuentan con una incidencia muy elevada de incendios forestales todos los veranos.
La ejecución de estas actuaciones preventivas ha generado puestos de trabajo directos en los municipios e indirectos a través de empresas

Foto 1 y 2. El previo y posterior de limpiezas de prevención.
Fuente: Verónica Sánchez (Asociación Forestal de Ávila)

Una planificación para la gestión forestal:

Desde la Asociación Forestal de Ávila se han llevado a cabo la redacción de planes de gestión en fincas de usuarios del grupo operativo SAGEFER, planificando medidas de actuación en masas forestales para una gestión sostenible de dichos montes.

En los municipios piloto de la provincia de Ávila (Candeleda, Cebreros y Mombeltrán) se han desarrollado instrumentos de planificación forestal, con el fin de fijar unos objetivos y llevar la masa forestal a unas actuaciones y gestión forestal sostenible. Estos instrumentos denominados planes de gestión tienen una fuerte repercusión positiva puesto que es más fácil conservar, proteger y restaurar una superficie forestal planificada y eso conlleva a una mejor protección del suelo y del ciclo hidrológico, mitigación del cambio climático a través de la fijación del carbono atmosférico, etc.

Es importante realizar una gestión forestal detallada para conocer y poder valorar las masas después de catástrofes naturales como incendios forestales o grandes nevadas.

En el municipio de Cebreros centenares de hectáreas se han visto dañadas este año tras el paso de la borrasca Filomena. Estos daños han podido ser valorados para su posible repercusión en la Declaración de Zona Catastrófica realizada por el Gobierno.

Para realizar una gestión forestal sostenible es importante conocer la titularidad de las superficies a gestionar, por lo que una legalización de referencia catastral y agrupaciones de socios, puesto que la superficie forestal de Ávila esta dividida en muchos propietarios diferentes con poca superficie.

Los montes como sumidero de carbono

Foto 2. Terreno en el municipio de Mombeltrán reforestado.
Fuente: Verónica Sánchez (Asociación Forestal de Ávila)

SAGEFER- Grupo Operativo para el desarrollo e implantación de un Sistema de Apoyo a la Gestión Forestal en Red. www.sagefer.org

El Grupo Operativo SAGEFER lanzó este mes una nota de prensa que ha reflejado la actividad desarrollada en la provincia de Ávila durante el último año del Proyecto.

La nota puede ser consultada en la sección de la web de Fafcyle dedicada a este proyecto: https://www.fafcyle.es/project/grupo-operativo-sagefer/

Más información: https://www.fafcyle.es/

Actividad en Redes Sociales

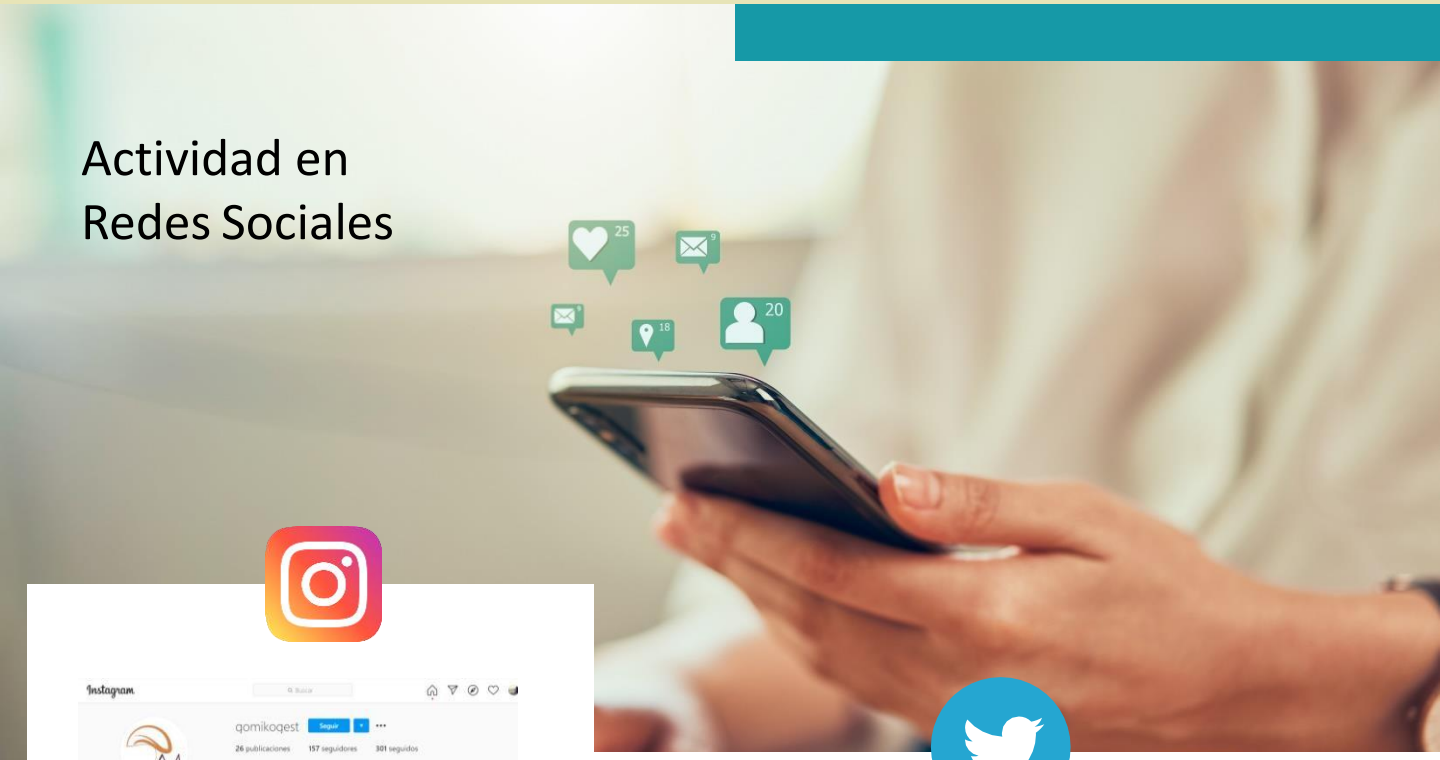

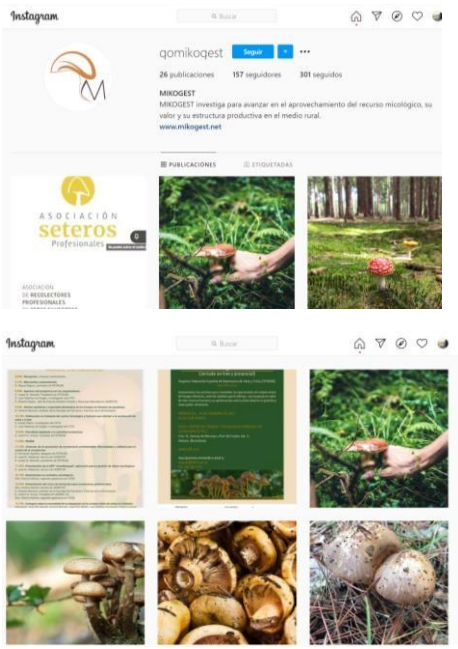

Síguenos

1.599 personas siguen esto

Actividad en Redes Sociales

Toda la actividad que desarrolla FAFCYLE se comunica a través de todas las redes sociales que lleva el departamento de Comunicación: la **web de Fafcyle** www.fafcyle.es recoge los recortes de prensa y vuelca las notas de prensa en noticias de la página. Esta actividad genera enlaces que a su vez son compartidos en el resto de redes sociales.

Facebook https://www.facebook.com/federacionfafcyle enlaza con más de **1619** seguidores con un perfil profesional y la Federación comparte en esa plataforma las noticias relacionadas con nuestra actividad o del sector forestal.

En la red de **Twitter** estamos presentes con tres cuentas:

- Fafcyle, **@fafcyle** (**2.460 seguidores** y 500 impresiones diarias)
- Mikogest **@mikogest** (**213seguidores**)
- Propiedad Forestal **@propiedadforest** **913 seguidores** y casi 400 impactos diarios

La segunda es producto del grupo operativo que lleva su nombre y en el que Fafcyle participa como uno de los socios.

La cuenta de twitter de Propiedad Forestal está creada con el objetivo de divulgar toda la información relativa al futuro Congreso de la Propiedad Forestal y de sus jornadas pre congreso.

Mikogest está también presente en la red **Instagram**,**@gomikogest**, diseñado más especialmente para compartir fotografías de la actividad micológica del grupo operativo. Cuenta con 167 seguidores

---
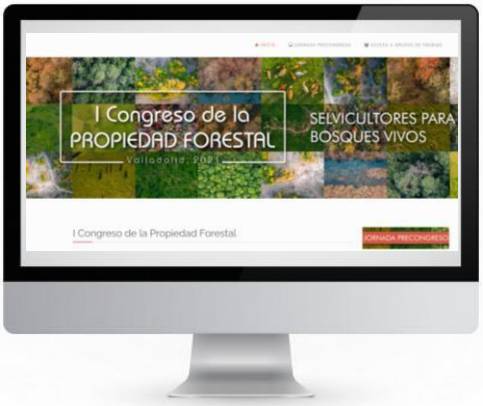
Finalmente la página **web del congreso** https://www.propiedadforestal.es vuelca todo el contenido generado en las jornadas celebradas y por celebrar, y anima a los aficionados a participar en grupos de trabajo. Más de 3.000 seguidores en total a los que hacemos llegar nuestra actividad y nuestros retos