federacionfafcyle @fafcyle fafcyle@fafcyle.es www.fafcyle.es

6/2021

FAFCYLE Informa

Boletín informativo de la Federación de Asociaciones Forestales de Castilla y León | **Junio 2021**

- ✓ **Nueva subasta de chopos organizada por Fafcyle**
- ✓ **PROMINIFUN celebró una jornada de intercambio de experiencias**
- ✓ **SAGEFER realiza jornadas de difusión en los municipios piloto**
- ✓ **Actualidad de los grupos operativos**
- ✓ **Fafcyle participa junto a ASFOLE en la Semana del Chopo**
- ✓ **Fafcyle estuvo presente en ASTURFORESTA**
- ✓ **Comienzan los trabajos de nuevos GO**

22 lotes fueron adjudicados por 850.000 a las empresas Losan y Garnica

FAFCYLE organiza una nueva subasta de chopos en Zamora con un incremento histórico del 78%

FAFCYLE organizó el pasado 6 de julio la primera subasta de chopos de este año, tras la realizada el pasado mes de diciembre, con un incremento calificado como histórico, al revalorizarse los lotes presentados un 78%. La Federación vendió un total de 22 lotes de madera de chopo por 845.000 euros. Esto ha supuesto cerca de 12.678 árboles, con 8.169 metros cúbicos. Un total de 10 empresas de Castilla y León, Castilla La Mancha, Valencia y Murcia han concurrido a la subasta algunos de cuyos lotes han sido muy concurridos, siendo adjudicados a las empresas Garnica y Losan. Los participantes han destacado la calidad de la madera tratada, que ha conseguido los mejores resultados en cuanto a porcentaje de incremento de precios y valores del m3 de madera, superando los 100 euros de media y cercano a los 180 en algunos de los lotes.

Actividad Grupos Operativos

seteros Profesionales
ASOCIACIÓN DE RECOLECTORES PROFESIONALES DE SETAS SILVESTRES

El G. O. MIKOGEST presenta el 28 de julio en Lugo la jornada "El recurso micológico como un activo más de las fincas forestales"

Tras la jornada de Cádiz el grupo operativo sigue dando a conocer el resultado de sus dos años de trabajo, esta vez en Lugo a través de la jornada "El recurso micológico como un activo más de las fincas forestales". Adjuntamos el programa:

9:30 – 10:00h Inauguración de la jornada. **Roberto Rubio**, Jefe de Área Forestal CESEFOR y coordinador del proyecto. **Montserrat Valcárcel Armesto**, Vicerrectora de Coordinación del campus Universitario de Lugo. Tomás **Serafín Cuesta García**, Director de la EPSI

Presentaciones técnicas

10:00 – 10:15h Presentación del proyecto MIKOGEST. **Ángela Blázquez Casado**, Dra. Ingeniera de Montes. Técnico de CESEFOR.

10:15 – 10:35h Trazabilidad y seguridad alimentaria. **Antonio Montoro**, profesor de la Facultad de Farmacia y Ciencias de la Alimentación de la U. de Barcelona.

10:35 – 10:55h Las setas, un recurso del monte gallego. **Antonio Rigueiro** Rodríguez, Dr. Ingeniero de Montes. Catedrático de la EPSI de Lugo, USC.

10:55 – 11:15h Fiscalidad adaptada a la actividad recolectora. **Albert Plá**, profesor de Derecho Tributario de la U. de Barcelona. Fiscalista de FETRUSE.

11:15 – 11:45h Pausa café

11:45 – 12:05h Experiencia de acotados micológicos y contrato tipo agroalimentario. **Patricia Gómez Agrela**. Gerente de COSE

12:05 – 12:25h Inventarios micológicos: Ciencia aplicada a la conservación de los recursos forestales. **Olga González Raposo**. Gerente de FAFCYLE.

12:25 – 12:45h Smartbasket: nueva aplicación para la gestión de datos micológicos. **José Miguel Altelarrea**. Técnico de Cesefor.

12:45 – 13:05h Presentación de la Asociación de Recolectores Profesionales de Setas Silvestres. **Juan Martínez de Aragón**. Pte de la Asociación de Recolectores.

13:05 – 13:25h Desarrollo de modelos de producción de la fructificación de setas comestibles. **José Antonio Bonet**. Dr. Ingeniero de Montes, del CTFC.

13:25 – 14:00h Debate.

14:00h Proyección vídeo: "Mejora del aprovechamiento del recurso

LUGO
28 DE JULIO
Escuela Politécnica Superior de Ingeniería (EPSI) del Campus Terra de la Universidad de Santiago de Compostela (USC). Lugo, Galicia.
Inscripción: Puedes inscribirte pinchando aquí https://mikogest.net/pagina/jornada-go-mikogest-recurso-micologico-como-un-activo-mas-fincas-forestales

Aforo máximo 100 personas

Para más información: https/mikogest.net

Actividad Grupos Operativos

El Grupo Operativo PROMINIFUN expone en Zamora algunas soluciones innovadoras en la producción forestal

El Grupo Operativo de innovación PROMINIFUN en el que participa Fafcyle como uno de los socios, organizó el pasado día 2 de julio en Zamora una jornada que bajo el nombre **'Gestión en el medio rural: Intercambio de experiencias y agrupaciones para la mejora de la producción forestal'** presentó algunas de las soluciones de gestión que se han puesto en marcha con el fin de dar respuesta a los problemas de la productividad en áreas de minifundio y exponer algunas iniciativas de implantación de modelos de gestión agrupada en municipios de Zamora y de León.

En el marco del encuentro se presentó la segunda Campaña Rastro-Rostro coordinada por la Confederación de Organizaciones de Selvicultores de España (COSE) a través de su gerente Patricia Gómez Agrela, y la Unidad del Catastro para el Territorio Rural por parte de Ana Isabel Martos Torres, subdirectora adjunta de la Dirección General del Catastro del MEH.

Para más información: https://www.minifundio.es/noticias

Actividad Grupos Operativos

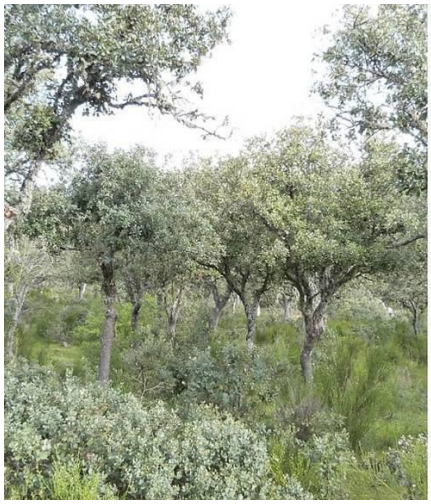

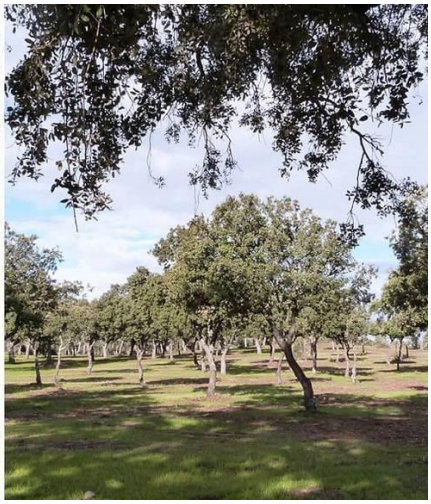

El grupo operativo SAGEFER ultima varios proyectos de asesoramiento y gestión forestal para recuperar la salud de los bosques abulenses

Los municipios abulenses de **Candeleda, Cebreros y Mombeltrán** participan en un proyecto para implementar medidas y protocolos que sirvan para combatir y prevenir los grandes males de los bosques de la provincia y de toda Castilla y León en general: los incendios y la plaga de la procesionaria.

.

A partir de técnicas innovadoras de gestión forestal, y con ayuda de tecnología SIG, el grupo operativo SAGEFER está llevando a cabo en estos términos municipales varias iniciativas que quieren además consolidar e impulsar los bosques como un espacio de generación de empleo rural.

Los tres municipios que están sirviendo como piloto cuentan con una incidencia muy elevada de incendios forestales todos los veranos, según explica la técnico de Asfoavi, **Verónica Sánchez**, y por ello se han realizado actuaciones preventivas que además han generado puestos de empleo local.

Solo en la provincia de Ávila se han producido 1.778 incendios en la última década, de los que 93 fueron el año pasado

avila@sagefer.org

https://cyl.sagefer.org/

Actividad Grupos Operativos

SAGEFER explica las actuaciones de agrupación forestal realizadas con éxito en tres localidades de Ávila

El pasado viernes 11 de junio, el Grupo Operativo Sagefer organizó en Ávila unas jornadas informativas con el fin de explicar la experiencia piloto desarrollada por **ASFOAVI** y presentada por **Verónica Sánchez**. La técnico de la asociación abulense explicó la experiencia piloto que se hizo de agrupaciones de propietarios forestales en los pueblos **Mombeltrán, Cebreros y Candeleda**, en la provincia de Ávila. Una experiencia muy interesante para replicar en otras zonas de España.

Desde PEFC España, **Marta Salvador** expuso el valor de la gestión forestal certificada. Por su parte **Fátima González**, del Servicio Territorial de Medio Ambiente de Ávila enumeró las ayudas en el PDR de Castilla y León y **José Santana** explicó las alternativas forestales de alto valor.

Por la tarde, las jornadas se trasladaron y replicaron en Mombeltrán donde la gerente de Fafcyle**, Olga González**, intervino para explicar la participación de esta Federación a través de la experiencia piloto de las agrupaciones forestales llevadas a cabo por **ASFOAVI**

Verónica Sánchez, de ASFOAVI

Fátima González de la Junta de cyL

Olga González de FAFCYLE

avila@sagefer.org

https://cyl.sagefer.org/

Actividad Grupos Operativos

Los Grupos Operativos son elementos clave en el desarrollo de la Asociación Europea para la Innovación en materia de agricultura productiva y sostenible. Son agrupaciones de actores de distintos perfiles, tales como agricultores, ganaderos, selvicultores, industrias agroalimentarias o forestales, centros públicos o privados de I+D+i o de formación y asesoramiento, centros tecnológicos o instituciones sin fines de lucro, entre otros. Se asocian para conseguir una innovación al objeto de resolver un problema o aprovechar una oportunidad, con el enfoque de acción conjunta y multisectorial.

En el **GO ProMinifun** participan como **socios** la Fundación Cesefor, la Confederación de Organizaciones de Selvicultores de España (COSE), la Federación de Asociaciones Forestales de Castilla y León (FAFCYLE), la Asociación Profesional de Ingenieros de Montes al servicio de la Hacienda Pública. (APIMHP), la Universidad de Vigo, Agresta, y föra technologies. Además, **colaboran** en esta iniciativa la Junta de Castilla y León, la Universidad de Extremadura, la Asociación Forestal de León y la Asociación Forestal de Zamora. El proyecto PROMINIFUN tiene una duración de dos años y ha sido **beneficiario de una ayuda** FEADER en la convocatoria 2019 a proyectos de innovación de interés general por Grupos Operativos de la Asociación Europea para la innovación en materia de productividad y sostenibilidad agrícolas (AEI-AGRI) con un presupuesto total de 584.000€ (467.200€ FEADER y 116.800€ AGE).

https://www.minifundio.es/

El **grupo operativo SAGEFER** está formado por las **entidades beneficiarias** COTESA Centro de Observación y Teledetección Espacial, FACFYLE Federación de Asociaciones Forestales de Castilla y León, FMC forestal y medioambiente consultores, GEODEL Sistemas de Información Territorial para el Desarrollo Local, PEFC España Asociación Española para la Sostenibilidad Forestal, Grupo de Desarrollo Rural de la Serranía Suroeste Sevillana y la Universidad de Santiago de Compostela, **entidades subcontratadas** como la Asociación Forestal de Ávila y COSE la Confederación de Selvicultores de España, y además **colaboran** la Diputación Provincial de Ávila y la Asociación de Amigos del Parque Natural de los Alcornocales. Este grupo operativo SAGEFER cuenta con la **financiación** del Fondo Europeo Agrícola de Desarrollo Rural (FEADER) y el Ministerio de Agricultura, Pesca y Alimentación con un presupuesto de 387.426,25 € (309.941€ FEADER) (77.485,25 AGE).

https://cyl.sagefer.org/

El **proyecto MIKOGEST** tiene una duración de dos años y ha sido beneficiario de una **ayuda** FEADER en la convocatoria 2019 a proyectos de innovación de interés general por Grupos Operativos de la Asociación Europea para la innovación en materia de productividad y sostenibilidad agrícolas (AEI-AGRI) con un presupuesto total de 584.000€ (467.200€ FEADER y 116.800€ AGE).

Socios:

https://www.mikogest.net/

Actividad Fafcyle

SEMANA DEL CHOPO EN LEON

Fafcyle y Asfole colaboran en la Semana del chopo organizada por el Proyecto **ROSEWOOD 4.0** para la puesta en valor de este importante producto forestal

Carracedelo fue el lugar para acoger las jornadas dedicadas a la populicultura. Fueron organizadas por la Fundación Cesefor y en ellas se puso en valor la importancia de una especie extraordinariamente demandada y que puede ser un importante recurso en la comarca del Bierzo.

La Federación estuvo presente en la jornada a través de Olga González, quien habló sobre la movilización del mercado forestal privado:, las subastas colectivas de propietarios a través de asociaciones forestales. Por su parte Miguel García de ASFOLE habló de las tendencias de gestión técnica actual en las choperas.

El marco de las jornadas se organizó el taller de capacitación: “El chopo: una oportunidad para el desarrollo económico e industrial del medio rural”

Para más información: https://www.pfcyl.es/evento/semana-del-chopo-poplar-week-14-15-16-junio-june-leon

Actividad Fafcyle

FAFCYLE estuvo presente en la feria asturiana forestal ASTURFORESTA a través de PROMINIFUN

Los días 17 al 19 de junio ASTURFORESTA volvió a abrir sus puertas, esta vez en la localidad de Tineo. FAFCYLE acudió al evento para presentar oficialmente el futuro Congreso Nacional de la Propiedad Forestal que se celebrará en la primavera de 2021

NUEVO GRUPO DE TRABAJO

Nace el GO PINEA para buscar soluciones a la producción de los Pinares de piñonero y mejorar su gestión

Primeras reuniones de trabajo del Grupo Operativo GO PINEA en el que participa Fafcyle como uno de los socios junto a ECOESPACIO, Piñonsol, Asfova, Cesefor y la colaboración de la Junta de Castilla y León

Actividad en Prensa

El anuncio de la subasta de chopos el día 6 de julio, la organización de la jornada de intercambio de experiencias en el marco del grupo operativo PROMINIFUN y la presentación en la provincia de Ávila de los proyectos pilotos del grupo operativo SAGEFER son las noticias que han protagonizado la información de Fafcyle de este mes de junio de 2021

NOTA DE PRENSA

Jornada 'Gestión en el medio rural: Intercambio de experiencias y agrupaciones para la mejora de la producción forestal'

El Grupo Operativo PROMINIFUN expone en Zamora algunas soluciones innovadoras en la producción forestal

DONDE Centro Cultural Edificio de La Alhóndiga. Calle Palomar, 7, de Zamora.

CUANDO viernes 2 de julio

HORA de 11:00 a 13:00h

Este encuentro será presencial hasta completar el aforo y se podrá seguir también de manera online. Está destinado a propietarios y profesionales agrarios y forestales.

Zamora 30 de junio de 2021. El Grupo Operativo de innovación PROMINIFUN en el que participa Fafcyle como uno de los socios, organiza el próximo día 2 de julio en Zamora una jornada que bajo el nombre 'Gestión en el medio rural: Intercambio de experiencias y agrupaciones para la mejora de la producción forestal' presentará algunas de las soluciones de gestión que se han puesto en marcha con el fin de dar respuesta a los problemas de la productividad en áreas de minifundio y exponer algunas iniciativas de implantación de modelos de gestión agrupada en municipios de Zamora y de León. En el marco del encuentro se presentará la segunda Campaña Rastro-Rostro coordinada por la Confederación de Organizaciones de Selvicultores de España (COSE) a través de

NOTA DE PRENSA

DIA MUNDIAL DEL MEDIO AMBIENTE

Los propietarios forestales son los garantes del 67% del CO2 que absorben los bosques españoles

FAFCYLE reivindica a los selvicultores como solución ante retos y problemas relacionados con la despoblación y el cambio climático

- No sólo "quien contamina debe pagar"; también "quien descontamina, a través de su actividad o gestión debería recibir beneficios tangibles" -afirma la Federación de los Selvicultores de Castilla y León
- Los fondos de Recuperación y Resiliencia, una nueva PAC, junto con el Green Deal y la nueva Estrategia forestal Europea deberían servir para un nuevo paradigma de desarrollo del medio forestal
- El 45% de la superficie forestal de nuestra Comunidad es privada

Zamora, 4 de junio de 2021. Los selvicultores (o propietarios forestales) de nuestra Región se reivindican en el Día Mundial del Medio Ambiente como la clave ante muchos de los actuales problemas y retos tanto sociales como ambientales y económicos que tenemos que enfrentar como sociedad en los próximos años. Lo explica la organización FAFCYLE (Federación de Asociaciones Forestales de Castilla y León) que aglutina a más de 500.000 hectáreas y 50.000 propietarios de nuestra región. La gestión activa del patrimonio forestal es un referente frente al abandono del monte. Y crear políticas activas que incentiven su aprovechamiento racional debería constituir la primera solución a los retos planteados en muchas de las áreas rurales españolas, entre los que se encuentran la despoblación y la lucha contra el cambio climático.

Los fondos de Recuperación y Resiliencia, y una nueva PAC, junto con el Green Deal y la nueva Estrategia forestal Europea son algunas de las herramientas que deberían servir, según esta organización, para este nuevo paradigma de desarrollo del medio ambiente

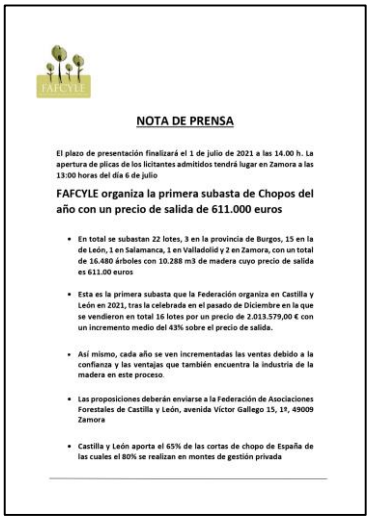

NOTA DE PRENSA

El plazo de presentación finalizará el 1 de julio de 2021 a las 14.00 h. La apertura de plicas de los licitantes admitidos tendrá lugar en Zamora a las 13:00 horas del día 6 de julio

FAFCYLE organiza la primera subasta de Chopos del año con un precio de salida de 611.000 euros

- **En total se subastan 22 lotes, 3 en la provincia de Burgos, 15 en la de León, 1 en Salamanca, 1 en Valladolid y 2 en Zamora, con un total de 16.480 árboles con 10.288 m3 de madera cuyo precio de salida es 611.00 euros**
- **Esta es la primera subasta que la Federación organiza en Castilla y León en 2021, tras la celebrada en el pasado de Diciembre en la que se vendieron en total 16 lotes por un precio de 2.013.579,00 € con un incremento medio del 43% sobre el precio de salida.**
- **Así mismo, cada año se ven incrementadas las ventas debido a la confianza y las ventajas que también encuentra la industria de la madera en este proceso.**
- **Las proposiciones deberán enviarse a la Federación de Asociaciones Forestales de Castilla y León, avenida Víctor Gallego 15, 1º, 49009 Zamora**
- **Castilla y León aporta el 65% de las cortas de chopo de España de las cuales el 80% se realizan en montes de gestión privada**

Más información: https://www.fafcyle.es/

Actividad en Prensa

Estas fueron las noticias en las que Fafcyle fue protagonista en el mes de junio(Todo el resumen de prensa puede consultarse en la página de FAFCYLE www.fafcyle.es)

https://www.elnortedecastilla.es/somoscampo/castilla-leon-aporta-20210615170312-nt.html

https://play.cadenaser.com/audio/1622528121_892246/

https://www.tribunaavila.com/noticias/asi-se-previenen-y-combaten-los-grandes-enemigos-de-los-bosques-de-avila-los-incendios-y-la-procesionaria/1622315655

https://play.cadenaser.com/audio/1623777820_737380/
https://www.laopiniondezamora.es/comarcas/2021/06/09/subasta-16-000-chopos-zamora-52802942.html

https://www.agronewscastillayleon.com/fafcyle-organiza-la-primera-subasta-de-chopos-del-ano-con-un-precio-de-salida-de-611000-euros

https://www.zamora24horas.com/provincia/primera-subasta-chopos-ano-en-zamora_15000047_102.html

https://osbodigital.es/2021/06/10/fafcyle-organiza-la-primera-subasta-de-chopos-en-castilla-y-leon/

https://www.leonoticias.com/campo/fafcyle-organiza-subasta-20210609120828-nt.html

http://www.populuscyl.es/subastas-de-madera

https://www.diariodeleon.es/articulo/provincia/primera-subasta-privada-ano-leon-saca-12958-chopos-499299/202106100133252120728.html

Más información: https://www.fafcyle.es/

Actividad en Redes Sociales

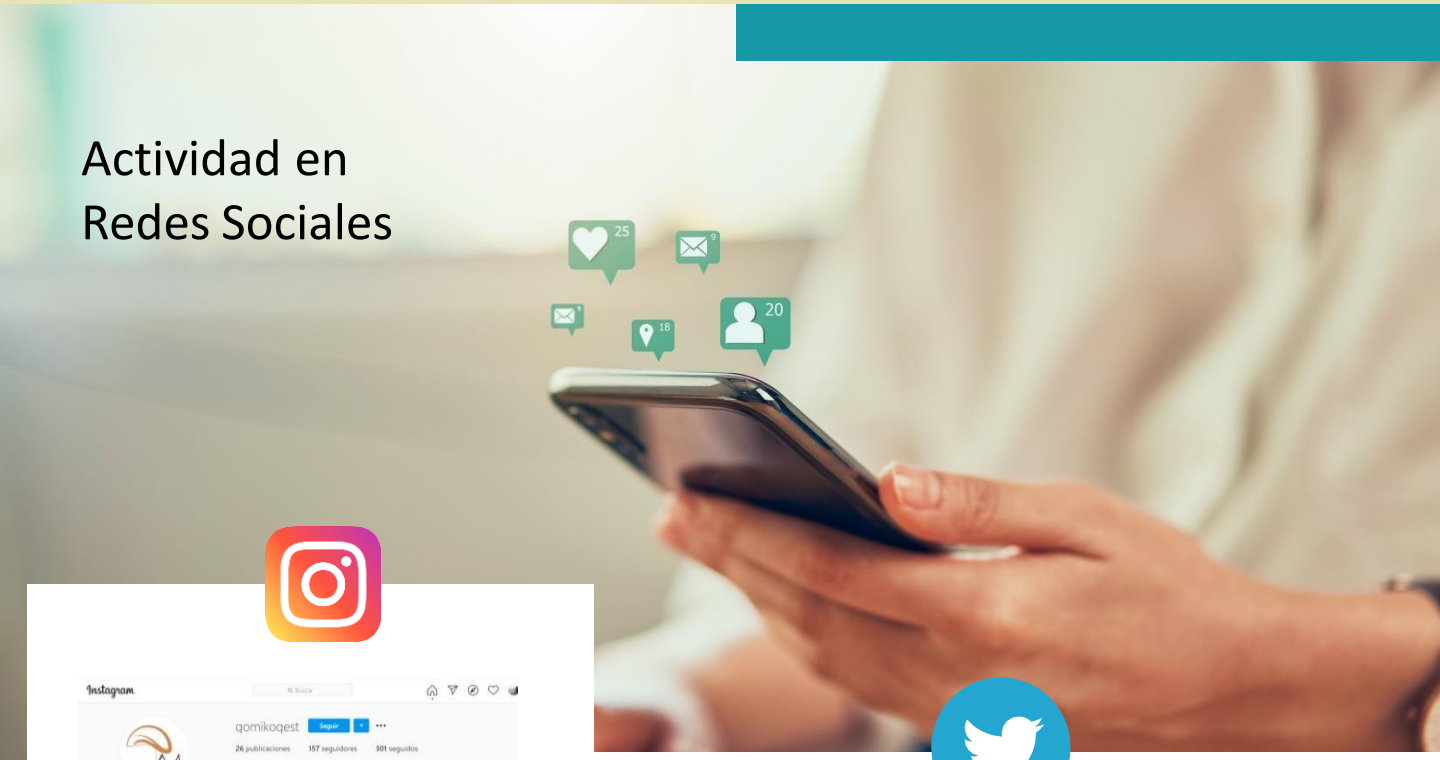

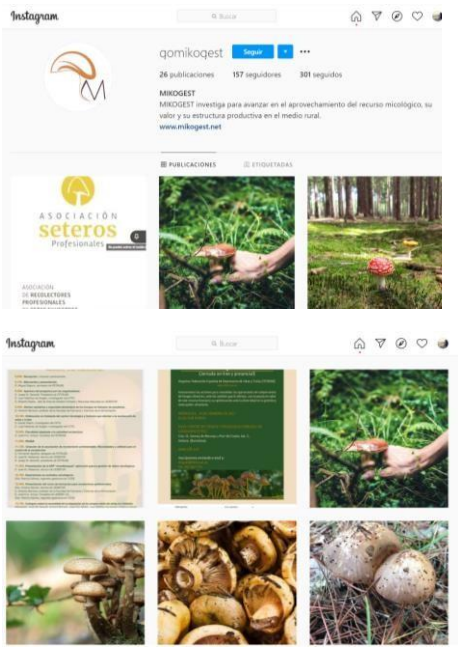

Síguenos

1.599 personas siguen esto

Actividad en Redes Sociales

Toda la actividad que desarrolla FAFCYLE se comunica a través de todas las redes sociales que lleva el departamento de Comunicación: la **web de Fafcyle** www.fafcyle.es recoge los recortes de prensa y vuelca las notas de prensa en noticias de la página. Esta actividad genera enlaces que a su vez son compartidos en el resto de redes sociales.

Facebook https://www.facebook.com/federacionfafcyle enlaza con más de **1619** seguidores con un perfil profesional y la Federación comparte en esa plataforma las noticias relacionadas con nuestra actividad o del sector forestal.

En la red de **Twitter** estamos presentes con tres cuentas:

- Fafcyle, **@fafcyle** (**2.50 seguidores** y 500 impresiones diarias)
- Mikogest **@mikogest** (**250seguidores**)
- Propiedad Forestal **@propiedadforest** **1060 seguidores** y casi 400 impactos diarios

La segunda es producto del grupo operativo que lleva su nombre y en el que Fafcyle participa como uno de los socios.

La cuenta de twitter de Propiedad Forestal está creada con el objetivo de divulgar toda la información relativa al futuro Congreso de la Propiedad Forestal y de sus jornadas pre congreso.

Mikogest está también presente en la red **Instagram**,**@gomikogest**, diseñado más especialmente para compartir fotografías de la actividad micológica del grupo operativo. Cuenta con 250 seguidores

---

Finalmente la página **web del congreso** https://www.propiedadforestal.es vuelca todo el contenido generado en las jornadas celebradas y por celebrar, y anima a los aficionados a participar en grupos de trabajo. Más de 3.000 seguidores en total a los que hacemos llegar nuestra actividad y nuestros retos