federacionfafcyle @fafcyle fafcyle@fafcyle.es www.fafcyle.es

7/2021

FAFCYLE Informa

Boletín informativo de la Federación de Asociaciones Forestales de Castilla y León | **JULIO 2021**

- ✓ **FAFCYLE participará en el Proyecto Europeo DRYADS**
- ✓ **Finalizan los Grupos Operativos SAGEFER y PROMINIFUN**
- ✓ **El Grupo Operativo MIKOGEST organiza una nueva jornada de difusión en LUGO**
- ✓ **Los Grupos operativos GO Pinea y GO Resinlab avanzan en sus objetivos**

FAFCYLE participará en el Proyecto Europeo DRYADS que desarrollará una solución tecnológica para actuar en grandes incendios forestales

DRYADS es un Proyecto de la convocatoria europea H2020 'Green Deal' que cuenta con la participación de 47 organizaciones y centros de investigación de 26 países diferentes

FAFCYLE forma parte del consorcio internacional, integrado por 47 miembros de 26 países diferentes, para el desarrollo del proyecto 'Dryads', una solución tecnológica internacional, con una financiación de 23 millones de euros, pensada para prevenir y actuar en grandes incendios forestales.

La provincia de Ávila contará con una de las áreas Piloto, concretamente El Valle del Tiétar, convirtiéndose en modelo de análisis y estudio donde se van a aplicar las tecnologías más actuales del momento. La Diputación de Ávila es otro de los socios del consorcio que junto con la Asociación Forestal de Ávila aplicarán en el terreno estas tecnologías para hacer frente a este reto.

La convocatoria de Horizonte 2020 dedicada al Pacto Verde Europeo 'Green Deal', tiene como objetivo movilizar la investigación y la innovación para dar respuesta a la crisis climática y ayudar a proteger los ecosistemas y la biodiversidad europeos.

En el marco de 'Dryads' se va a implantar, mantener y explotar un sistema de prevención de incendios mediante la monitorización en tiempo real de combustible, atmósfera y suelo mediante un sistema de información web.

Actividad Grupos Operativos

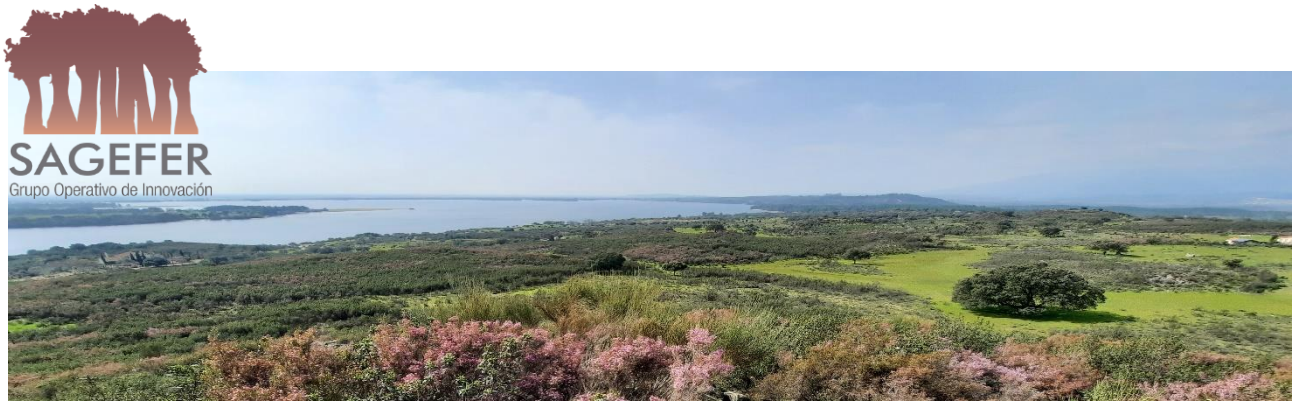

Punto y final al trabajo del GO SAGEFER en Castilla y León

- El trabajo de campo se ha realizado en las localidades abulenses de Mombeltrán, Cebreros y Candeleda
- La investigación se ha centrado en dar soluciones de dinamización para la gestión integral y sostenible de los montes en estas tres zonas
- El servicio de gestión forestal ya cuenta con más de 100 usuarios
- La herramienta digital SAGEFER ha resultado ser efectiva a la hora de facilitar una gestión forestal más eficiente y crear sinergias entre los diferentes actores del sector.
- Los resultados se están implementando también en Galicia y Andalucía.
- El servicio SAGEFER en nuestra Comunidad se prestará a diario en oficinas dispuestas en cada uno de estos Ayuntamientos en coordinación con la Asociación Forestal de Ávila (ASFOAVI) y la Diputación de esta misma provincia.

Para más información: WWW.PROMINIFUN.COM

Actividad Grupos Operativos

SAGEFER
Grupo Operativo de Innovación

La Asociación ASFOAVI continuará el trabajo iniciado desde SAGEFER dando un servicio de asesoramiento a estas y otras poblaciones

SAGEFER Castilla y León finaliza su trabajo de dos años con un vídeo resumen de resultados

La Federación FAFCYLE finaliza dos años de trabajo con este vídeo recopilatorio de lo que ha supuesto la labor de SAGEFER en Castilla y León, y especialmente en Ávila a través de ASFOAVI. Un esfuerzo conjunto para optimizar los recursos forestales.

En tan solo diez minutos la empresa *JastenFrogen* ha sabido condensar la gestación, recopilación, actuación y evaluación de un proyecto de innovación que ha tratado de aportar herramientas útiles para la trazabilidad del sector forestal y la productividad de un sector que tiene un alto valor para el desarrollo económico del entorno rural.

La Asociación ASFOAVI continuará el trabajo iniciado desde SAGEFER dando un servicio de asesoramiento a estas y otras poblaciones, lo que se ha demostrado una vía útil para poner en común recursos y actuaciones que den una nueva vida al monte y a las poblaciones del entorno, una vía que seguramente será seguida por otras poblaciones del país.

avila@sagefer.org

https://cyl.sagefer.org/

Actividad Grupos Operativos

Un momento de la inauguración

El G. O. MIKOGEST finaliza en Lugo su ronda de presentaciones sobre la actividad y resultados del grupo

El Grupo Operativo MIKOGEST explicó en Lugo la importancia de la micología como recurso de desarrollo en Galicia

MIKOGEST invitó a propietarios forestales, gestores y profesionales de la actividad setera a participar en una jornada titulada "El recurso micológico como un activo más de las fincas forestales", que se celebró el día 28 de julio en la Universidad de Santiago de Compostela (USC), en Lugo en la que FAFCYLE participó con una intervención. En esta jornada se dieron a conocer herramientas tecnológicas, modelos productivos e iniciativas sectoriales que ayuden a mejorar la gestión y aprovechamiento sostenible del recurso y avanzar en los acotados micológicos de los montes gallegos.

También se profundizó en el conocimiento de las setas como un recurso más de las masas forestales de Galicia en una ponencia a cargo de **Antonio Rigueiro Rodríguez**, doctor ingeniero de Montes y catedrático de la EPSE de Lugo (USC). En el transcurso de la jornada se presentó la recién creada *Asociación de Recolectores Profesionales de Setas Silvestres*, que nace para contribuir a la organización socioeconómica del sector, y se proyectó en primicia el vídeo "*Mejora del aprovechamiento del recurso micológico*".

Para más información: https/mikogest.net

Actividad Grupos Operativos

GO Prominifun propone en Valladolid la agrupación de la gestión territorial para mejorar su rentabilizad y garantizar su sostenibilidad

El GO Prominifun organizó el pasado 15 de julio una jornada final en Valladolid para dar a conocer los resultados alcanzados en el desarrollo del proyecto “Medidas innovadoras para la mejora de la productividad en áreas de minifundio”.

En el transcurso de la jornada FAFCYLE junto a los demás socios del Proyecto mostraron los avances en materia de gestión de áreas de minifundio, dieron a conocer las herramientas desarrolladas y la información generada, así como los retos que deben abordarse en el futuro para aprovechar las ventajas de este tipo de estructura de la propiedad rústica en beneficio de la mejora de la productividad del territorio.

El proyecto ha basado su actividad en cuatro amplios grupos de actividades que han permitido definir diferentes conceptos relacionados con el minifundio y la propiedad en áreas de baja productividad, como son la rentabilidad forestal, el concepto de minifundio e incluso abordar cuestiones relacionadas con el registro de las explotaciones forestales, la caracterización del selvicultor y las explotaciones, así como los distintos modelos de agrupación.

Más info en https://www.minifundio.es/noticias

ACTUALIDAD DE LOS NUEVOS GRUPOS OPERATIVOS

FAFCYLE inicia los trabajos del OE3 para determinar medidas de gestión para mejorar la cosecha de piña en las masas y en las nuevas plantaciones de Pinus pinea.

El Objetivo General de este Grupo operativo es recuperar la producción de piñón ibérico mediante la gestión innovadora de los efectos bióticos y abióticos que la están destruyendo: Leptoglossus occidentalis y sequía extrema.

Para ello FAFCYLE en colaboración con ASFOVA, la JCyL y los otros miembros del GO han iniciado los trabajos orientados a mejorar la gestión de las masas determinado la efectividad del uso de productos fitosanitarios para el control de la chinche.

Se esperan obtener resultados prometedores para avanzar en soluciones para el sector.

El GO RESINLAB nace con el fin de crear una Red de Territorios de Experimentación resinera

El proyecto ResinLAB se plantea como una red de territorios de experimentación donde los distintos actores de la cadena de valor de la resina van a interactuar co-creando innovaciones.

Su objeto es garantizar una mejora centrada en los usuarios y con un claro retorno sociocultural, ambiental y económico basado en la bioeconomía y el mantenimiento de los servicios ecosistémicos. Su principal objetivo es la creación de nuevos productos, servicios e infraestructuras adecuadas a las necesidades reales del sector.

FAFCYLE es uno de los socios de este Proyecto y junto a ASFOSE aportarán la perspectiva y conocimiento desde el punto de vista del territorio y la propiedad forestal privada para poner en valor los recursos de nuestros bosques.

Actualidad Grupos Operativos

Los Grupos Operativos son elementos clave en el desarrollo de la Asociación Europea para la Innovación en materia de agricultura productiva y sostenible. Son agrupaciones de actores de distintos perfiles, tales como agricultores, ganaderos, selvicultores, industrias agroalimentarias o forestales, centros públicos o privados de I+D+i o de formación y asesoramiento, centros tecnológicos o instituciones sin fines de lucro, entre otros. Se asocian para conseguir una innovación al objeto de resolver un problema o aprovechar una oportunidad, con el enfoque de acción conjunta y multisectorial.

En el **GO ProMinifun** participan como **socios** la Fundación Cesefor, la Confederación de Organizaciones de Selvicultores de España (COSE), la Federación de Asociaciones Forestales de Castilla y León (FAFCYLE), la Asociación Profesional de Ingenieros de Montes al servicio de la Hacienda Pública. (APIMHP), la Universidad de Vigo, Agresta, y föra technologies. Además, **colaboran** en esta iniciativa la Junta de Castilla y León, la Universidad de Extremadura, la Asociación Forestal de León y la Asociación Forestal de Zamora. El proyecto PROMINIFUN tiene una duración de dos años y ha sido **beneficiario de una ayuda** FEADER en la convocatoria 2019 a proyectos de innovación de interés general por Grupos Operativos de la Asociación Europea para la innovación en materia de productividad y sostenibilidad agrícolas (AEI-AGRI) con un presupuesto total de 584.000€ (467.200€ FEADER y 116.800€ AGE).

https://www.minifundio.es/

El **grupo operativo SAGEFER** está formado por las **entidades beneficiarias** COTESA Centro de Observación y Teledetección Espacial, FACFYLE Federación de Asociaciones Forestales de Castilla y León, FMC forestal y medioambiente consultores, GEODEL Sistemas de Información Territorial para el Desarrollo Local, PEFC España Asociación Española para la Sostenibilidad Forestal, Grupo de Desarrollo Rural de la Serranía Suroeste Sevillana y la Universidad de Santiago de Compostela, **entidades subcontratadas** como la Asociación Forestal de Ávila y COSE la Confederación de Selvicultores de España, y además **colaboran** la Diputación Provincial de Ávila y la Asociación de Amigos del Parque Natural de los Alcornocales. Este grupo operativo SAGEFER cuenta con la **financiación** del Fondo Europeo Agrícola de Desarrollo Rural (FEADER) y el Ministerio de Agricultura, Pesca y Alimentación con un presupuesto de 387.426,25 € (309.941€ FEADER) (77.485,25 AGE).

https://cyl.sagefer.org/

El **proyecto MIKOGEST** tiene una duración de dos años y ha sido beneficiario de una **ayuda** FEADER en la convocatoria 2019 a proyectos de innovación de interés general por Grupos Operativos de la Asociación Europea para la innovación en materia de productividad y sostenibilidad agrícolas (AEI-AGRI) con un presupuesto total de 584.000€ (467.200€ FEADER y 116.800€ AGE).

Socios:

https://www.mikogest.net/

Actividad en Prensa

La magnífica respuesta a la subasta de chopos el día 6 de julio, la organización de la jornada sobre micología en Galicia, en el marco del grupo operativo MIKOGEST, la jornada informativa organizada en Valladolid sobre el Grupo PROMINIFUN y la presentación en Ávila de los proyectos pilotos del grupo operativo SAGEFER son las noticias que han protagonizado la información de Fafcyle de este mes de julio de 2021

FAFCYLE

NOTA DE PRENSA

Incremento histórico

FAFCYLE vende 22 lotes de madera de chopo en Zamora por cerca de 850.000 euros, con un 78% de incremento de venta

- **En total se subastaron 22 lotes, 3 en la provincia de Burgos, 15 en la de León, 1 en Salamanca, 1 en Valladolid y 2 en Zamora, con un total de 12.678 árboles con 8.169 m3 de madera cuyo precio de salida fue de 475.000 euros**
- **Un total de 10 empresas han concurrido a la subasta. Algunos lotes han logrado un incremento cercano al 200% de su valor**
- **Esta es la primera subasta que la Federación organiza en Castilla y León en 2021, tras la celebrada en el pasado de mes de diciembre, donde se vendieron 29 lotes por un valor superior a 1.740.000 euros.**
- **Castilla y León destaca como la mayor región populicultora al aportar el 65% de las cortas de chopo de España, de las cuales el 80% se realizan en montes de gestión privada**

Zamora 8 de julio de 2021. FAFCYLE, la Federación de Asociaciones Forestales de Castilla y León organizó el pasado 6 de julio la primera subasta de chopos de este año, tras la realizada el pasado mes de diciembre, con un incremento calificado como histórico, al revalorizarse los lotes presentados

FAFCYLE SAGEFER Grupo Operativo de Innovación

Las localidades elegidas son Mombeltrán, Cebreros y Candeleda

Tres municipios de Ávila acogen la prueba piloto del grupo operativo SAGEFER, en el que participa FAFCYLE

La investigación se centra en soluciones de dinamización para la gestión integral y sostenible de los montes

- El servicio de gestión forestal ya cuenta con **más de 100 usuarios**.
- Facilita una gestión forestal más eficiente y crea sinergias entre los diferentes actores del sector.

Zamora, 10 de julio de 2020. El grupo operativo **SAGEFER**, del que forma parte FAFCYLE (Federación de Asociaciones Forestales de Castilla y León) y su herramienta del mismo nombre sigue progresando en su objetivo de crear sinergias y dinamizar la gestión sostenible de los montes buscando poder llegar a optimizar el recurso como los agentes locales consideren, y ya se está implementando en las tres experiencias piloto en Galicia, Castilla y León y Andalucía. En Castilla y León, el proyecto piloto se está implementando en la provincia de Ávila. Se han elegido, en un proceso de convocatoria abierta como territorios para el desarrollo de la iniciativa los municipios de **Mombeltrán, Cebreros y Candeleda**, entre aquellos con más vocación forestal.

SAGEFER- Grupo Operativo para el desarrollo e implantación de un Sistema de Apoyo a la Gestión Forestal en Red. www.sagefer.org

Más información: https://www.fafcyle.es/

Actividad en Prensa

Estas fueron las noticias en las que Fafcyle fue protagonista en el mes de julio (Todo el resumen de prensa puede consultarse en la página de FAFCYLE https://www.fafcyle.es/recortes-de-prensa/

1. https://www.agenciaical.es/Noticia/537069
2. https://www.zamoranews.com/articulo/zamora/fafcyle-vende-22-lotes-madera-chopo-zamora-cerca-850000-euros-78-incremento-venta/20210709094218170475.html
3. https://www.leonoticias.com/comarcas/fafcyle-vende-lotes-20210709094125-nt.html
4. https://www.zamora24horas.com/provincia/fafcyle-vende-22-lotes-madera-chopo-en-zamora-por-cerca-850000-euros_15003834_102.html
5. https://www.agronewscastillayleon.com/fafcyle-vende-22-lotes-de-madera-de-chopo-en-zamora-por-cerca-de-850000-euros-con-un-78-de&ct=ga&cd=CAEYACoTOTAzMjM5ODY5NTEzNDI5MzMzMDIaOWFiOTQ2MThmOTFmYjAxMzpjb206ZXM6VVM&usg=AFQjCNGGxm4mZI5t36fudOx2YHvKl9wb4Q
6. https://sorianoticias.com/noticia/2021-07-12-en-busca-de-la-mejora-de-la-productividad-forestal-go-prominifun-en-valladolid-80121
7. https://play.cadenaser.com/audio/063RD010000000020925/
8. https://avilared.com/art/55879/culmina-el-proyecto-de-dinamizacion-forestal-en-candeleda-cebreros-y-mombeltran
   https://madera-sostenible.com/forestal/fafcyle-quiere-asesoramiento-propio-los-selvicultores
9. https://www.campogalego.es/jornada-en-lugo-sobre-el-recurso-micologico-en-los-montes/
10. https://www.interempresas.net/Madera/Articulos/356364-Prominifun-intercambia-experiencias-innovadoras-Zamora-para-mejora-produccion-forestal.html

Actividad en Redes Sociales

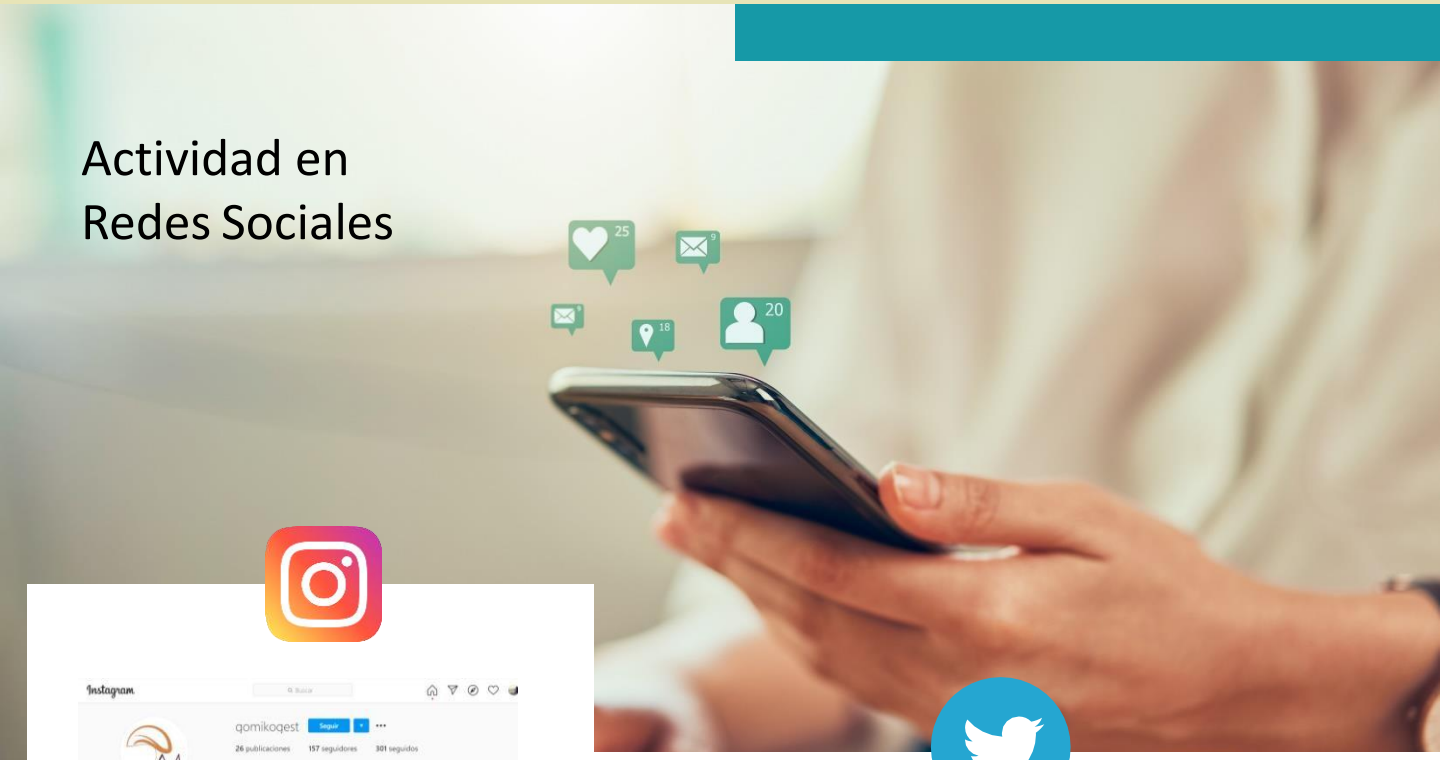

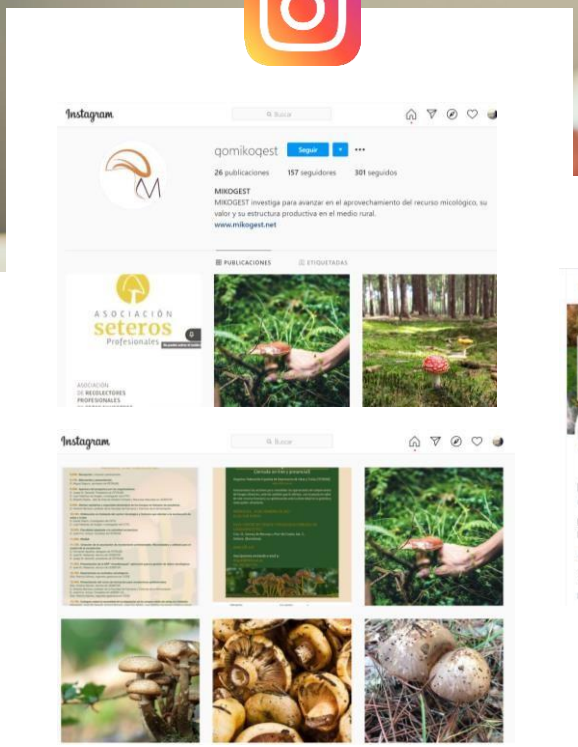

1.599 personas siguen esto

Síguenos

Actividad en Redes Sociales

Toda la actividad que desarrolla FAFCYLE se comunica a través de todas las redes sociales que lleva el departamento de Comunicación: la **web de Fafcyle** www.fafcyle.es recoge los recortes de prensa y vuelca las notas de prensa en noticias de la página. Esta actividad genera enlaces que a su vez son compartidos en el resto de redes sociales.

Facebook https://www.facebook.com/federacionfafcyle enlaza con más de **1619** seguidores con un perfil profesional y la Federación comparte en esa plataforma las noticias relacionadas con nuestra actividad o del sector forestal.

En la red de **Twitter** estamos presentes con tres cuentas:

- Fafcyle, **@fafcyle** (**2.600 seguidores** y 500 impresiones diarias)
- Mikogest **@mikogest** (**258 seguidores**)
- Propiedad Forestal **@propiedadforest** **1080 seguidores** y casi 400 impactos diarios

La segunda es producto del grupo operativo que lleva su nombre y en el que Fafcyle participa como uno de los socios.

La cuenta de twitter de Propiedad Forestal está creada con el objetivo de divulgar toda la información relativa al futuro Congreso de la Propiedad Forestal y de sus jornadas pre congreso.

Mikogest está también presente en la red **Instagram**,**@gomikogest**, diseñado más especialmente para compartir fotografías de la actividad micológica del grupo operativo. Cuenta con 250 seguidores

---
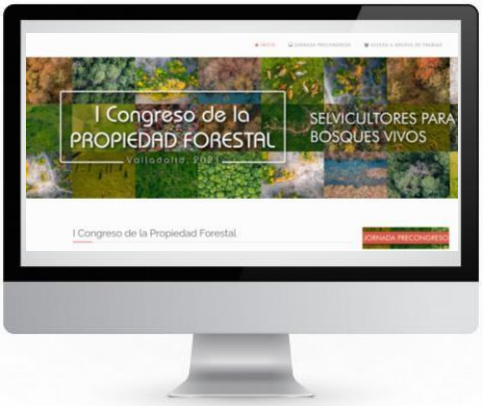
Finalmente la página **web del congreso** https://www.propiedadforestal.es vuelca todo el contenido generado en las jornadas celebradas y por celebrar, y anima a los aficionados a participar en grupos de trabajo. Más de 3.000 seguidores en total a los que hacemos llegar nuestra actividad y nuestros retos