federacionfafcyle @fafcyle fafcyle@fafcyle.es www.fafcyle.es

08/2022

FAFCYLE Informa

Boletín informativo de la Federación de Asociaciones Forestales de Castilla y León AGOSTO **2022**

- ✓ **Congreso Nacional de la Propiedad Forestal Privada**
- ✓ **La Plataforma Mas chopo Si presenta duras alegaciones a la modificación del Reglamento del Dominio Público Hidráulico**
- ✓ **Actividad de los grupos operativos GO RESINLAB, GO PINEA y FIREPOCTEP**

Valladolid acoge del 18 al 20 de octubre el I Congreso Nacional de la Propiedad Forestal organizado por FAFCYLE

La Federación de Asociaciones Forestales de Castilla y León, FAFCYLE, organizará los días 18 al 20 de octubre de 2022 el **Primer Congreso Nacional de la Propiedad Forestal Privada**. El evento tendrá lugar en la **Feria de Muestras de Valladolid** y contará con la participación de especialistas de ámbito internacional, ingenieros forestales, asociaciones de propietarios, funcionarios de la administración central y regional, profesores universitarios, abogados, empresas del sector, y propietarios forestales del ámbito privado, quienes durante tres días reflexionarán sobre la situación actual de la propiedad forestal en nuestro país, haciendo un diagnóstico de la situación, y planteando soluciones a los problemas actuales y futuros.

- **Durante tres días expertos en propiedad forestal debatirán sobre los retos y fortalezas del sector**
- **Las inscripciones puedes realizarse en la página web del Congreso www.propiedadforestal.org**
- **Se espera la asistencia de más de 200 asistentes y una treintena de ponentes de ámbito internacional y nacional**

ACTUALIDAD DE FAFCYLE

El ámbito territorial de referencia será Castilla y león, con una visión nacional e internacional, dirigido no sólo a especialistas sino también a la sociedad en general. El I Congreso de la Propiedad Forestal cuenta con la colaboración de la Junta de Castilla y León, COSE (Confederación de Organizaciones de Selvicultores de España) y la Fundación Cesefor.

El principal objetivo del Congreso es hacer una **reflexión coral** entre los diferentes sectores que intervienen en la propiedad, el uso, gestión, y disfrute de la propiedad forestal para **conocer sus debilidades y fortalezas**, con el fin de **buscar caminos hacia una propiedad más gestionada y sostenible** que **contribuya al crecimiento económico, social y medioambiental de nuestra sociedad.**

En los tres días del congreso se buscará, entre otras cuestiones, hacer un mapeo de la situación actual de la propiedad forestal en nuestro país, elaborar un **análisis DAFO de debilidades, fortalezas, amenazas y oportunidades** de este sector, analizar los principales **problemas** que acucian a la propiedad: el minifundio, el abandono rural, el cambio climático, problemas administrativos, fiscales, de educación forestal y buscar caminos de colaboración público/privados en torno a la propiedad forestal.

El congreso está dirigido a asociaciones forestales, gestores de montes públicos y privados, técnicos forestales, industria y empresa forestal, comunidad universitaria, propietarios forestales de montes privados, funcionarios de la administración, medios de comunicación y sociedad en general.

Como temas generales a tratar se han elegido, entre otros, los siguientes: estructura de la propiedad y minifundio; legislación y fiscalidad actual; ayudas y subvenciones; casos de éxito; organización administrativa y áreas de mejora; colaboración público-privada actual; el futuro de los bosques privados; binomio monte y sociedad o la comunicación forestal.

El primer y tercer día serán intervenciones magistrales y mesas redondas de debate. El último día está prevista una excursión a montes privados de la provincia de Segovia

ACTUALIDAD DE FAFCYLE

La Plataforma MÁS CHOPO SÍ presenta sus duras alegaciones al Real Decreto que intenta aprobar el Ministerio de Transición Ecológica, en el que se prohíbe la plantación de choperas en dominio público hidráulico.

+CHOPO ¡SÍ!
www.maschopo.org súmate ya

El Ministerio de Transición Ecológica sacó el pasado mes de agosto, en plenas vacaciones estivales, la consulta pública del Proyecto de Real Decreto por el que se modifica el Reglamento del Dominio Público Hidráulico aprobado por real decreto 849/1986, de 11 de abril, y el reglamento de la administración pública del agua aprobado por real decreto 927/1988, de 29 de julio. La aprobación de este texto supondría la anulación de facto de todos los acuerdos alcanzados entre la Plataforma MAS CHOPO SI y la Confederación Hidrológica del Duero, afectando en este caso a los propietarios forestales de choperas de todas las cuencas españolas, no sólo a la del río Duero.

Frente a esta situación, la Plataforma ha entregado un pliego de duras alegaciones suscrita por todos los miembros de la Plataforma, constituida este año para protestar por el nuevo Plan Hidrológico de la Cuenca del Duero. A juicio de los portavoces de la Plataforma, ésta consulta ha sido diseñada con premeditación y alevosía, por el periodo estival en que ha salido a la luz y vuelve a suponer un enorme perjuicio para los intereses de los propietarios de choperas, juntas vecinales y ayuntamientos.

- Esta modificación afecta negativamente a todos los propietarios forestales de choperas de todas las confederaciones de nuestro país

- La Plataforma pide que el MITECO reconsidere su postura por los graves daños que puede provocar en la economía y el empleo de las áreas rurales y que elimine del Proyecto de Real Decreto el punto 4 del artículo 73 que prohíbe la plantación de choperas en dominio público hidráulico

- La consulta pública salió a final del mes de julio y finalizó el día 2 de septiembre.

Las alegaciones pueden consultarse aquí

ACTIVIDAD DE LOS GRUPOS OPERATIVOS

GORESINLAB
RED DE TERRITORIOS PARA EL IMPULSO DE LA ACTIVIDAD RESINERA
CASTILLA-LA MANCHA - EXTREMADURA - CASTILLA Y LEÓN

El Grupo Operativo Go RESINLAB presentó en Segovia sus resultados en innovación y asociacionismo

Nuestro compañero Héctor García, de Asfose

Los grupos operativos que trabajan por el futuro del sector Resinlab y Acrema presentaron en Segovia los pasados días 1 y 2 de septiembre, los resultados de su trabajo en las áreas de innovación, mercado, asociacionismo y calidad de resina.

Lo hicieron a través de la jornada *El sector resinero nacional: un oficio profesional, innovador y de calidad*, organizada por Cesefor, en calidad de coordinador del GO-RESINLAB, junto con ACREMA, otro de los grupos operativos que en materia de investigación e innovación en el sector resinero operan en nuestro país.

Una de las tareas que desarrollamos en el proyecto junto a la **Asociación Forestal de Segovia**, es la elaboración de un diagnóstico de necesidades del sector y la necesidad de un **contrato territorial** como marco para el desarrollo de trabajos más allá del periodo de resinación. Para ello se han celebrado un total de 4 reuniones con resineros, la última el pasado 1 de julio en Coca.

El día 5 de septiembre, la actividad se trasladó a Castilla-La Mancha, con la celebración en Cuenca de una jornada, también sobre la actividad profesional de la resinación

PROGRAMA

JUEVES 1 DE SEPTIEMBRE DE 2022

9:00 h - Apertura institucional
Representantes del Ministerio para la Transición Ecológica y el Reto Demográfico y de la Junta de Castilla y León.

BLOQUE 1. INNOVACIÓN EN MÉTODOS DE EXTRACCIÓN DE RESINA.
9:30 h – Enrique Martínez Chamorro, CIF LOURIZÁN – AGACAL – GO ACREMA.
Metodologías de extracción de resina compatibles con un aprovechamiento de madera de calidad.

10:00 h – David Feijóo Álvarez, FORESIN - GO ACREMA.
Productividad y optimización de los sistemas de extracción de resina.

10:30 h – Daniel Moya, UCLM - GO ResinLab.
Comparativa de producciones del método de taladro en superficie frente a la pica tradicional.

11:00 h – Pausa para café

11:30 h – Manuel Marey Pérez, Grupo de investigación PROePLA-USC - GO ACREMA.
Modelización de la producción resinera en Galicia, Asturias y Castilla León.

12:00 h – Aida Rodríguez García, Fundación CESEFOR- GO ResinLab.
Ensayos de monitorización de individuos resinados.

12:30 – 13:15 h - Mesa redonda: Innovación en métodos de extracción de resinas y pastas estimulantes.
Participantes: K&G, CIF LOURIZÁN, XAGOAZA PINASTER, FORESIN y UCLM.
Moderador: Érika Martínez Carreira.

13:30 a 15:00 h – Pausa para comer.

BLOQUE 2: CALIDAD DE RESINA.
15:00 h – Amelia González Arrojo, Fundación CETEMAS - GO ACREMA.
Calidad de la resina: parámetros de interés e innovación en metodologías de caracterización.

15:30 h – Mariana Ferreira, LURESA – GO ResinLab.
Estudio de calidad de resinas obtenidas mediante distintas técnicas de extracción.

16:00 a 16:45 h Mesa redonda: ¿Influye la calidad de la resina en el mercado y la industria?
Participantes: representación de la industria española, Alejandro Cunningham y Fundación CETEMAS.
Moderador: Juan Majada.

BLOQUE 3. MERCADO DE RESINA.
17:00 h - Alejandro Cunningham.
Visión internacional sobre el mercado de la resina.

17:30 h – Patricia Gómez Agrela, COSE y Sigfredo Ortuño UPM– GO ResinLab.
Presentación del observatorio de datos del sector resinero nacional.

18:00 – 18:45 h - Mesa redonda: Evolución del mercado de la resina a corto y medio plazo.
Participantes: representación de la industria española, Alejandro Cunningham Sigfredo Ortuño y Patricia Gómez Agrela.Moderador: Aida Rodríguez García.

VIERNES 2 DE SEPTIEMBRE DE 2022

BLOQUE 4. ASOCIATIVISMO Y MULTIFUNCIONALIDAD DEL APROVECHAMIENTO RESINERO.
9:30 h – Juan Carlos Álvarez Cabrero, Asociación Nacional para la Vertebración del Sector Resinero Nacional – GO ACREMA.
El papel del sector resinero dentro de la bioeconomía.

10:00 h – Estefanía Couñago, Grupo REDE-UVIGO – GO ACREMA.
Cuantificación económica de las externalidades positivas asociadas al sector resinero.

10:30 h – Mónica Ruy, PEMADE-USC - GO ACREMA.
Madera resinada para uso estructural.

11:00 h – Alejandro García Ordoñez, COOPERATIVA PINASTER – GO ResinLab.
El asociativismo en el sector resinero.

11:30 h – Héctor García, ASFOSE – GO ResinLab.
Diagnóstico de la realidad resinera en la provincia de Segovia.

12:00 – Pausa para café.

12.30 – 13:15 h - Mesa redonda: Profesionalización del sector resinero nacional.
Participantes: Rincón de la Vega SAL, Asociación Nacional para la Vertebración del Sector Resinero, Representantes territoriales de la profesión resinera, Cooperativa PINASTER, ASFOSE.
Moderador: Aida Rodríguez García.

13:15 a 14:00 h – Conclusiones de la jornada.

14:00 h – Clausura del acto.

pero esta vez adaptada al ámbito de esta Comunidad Autónoma. Por otro lado, el 8 septiembre, la Fundación Empresa Universidad Gallega (FEUGA), organiza 'Va de Agro', el gran evento de la co-innovación en el sector agroalimentario y forestal, en el que se contará con GO-RESINLAB para intervenir en el bloque 'Co-innovando para la conservación de la biodiversidad

ACTIVIDAD DE LOS GRUPOS OPERATIVOS

PIN GO EA
gopinea.org

El Grupo Operativo Go Pinea continúa con el trabajo de campo en los pinares de…..

El Grupo Operativo Pinea, en el que colabora FAFCYLE a través de la **Asociación Forestal de ….**, continúa con los trabajo de campo para completar el trabajo de investigación en torno a efecto de los tratamientos fitosanitarios, recogiendo muestras de acículas para analizar la presencia de residuos.

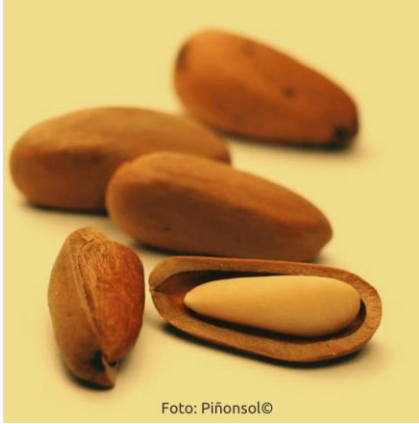

Uno de los principales objetivos del Grupo de innovación es lograr una diferenciación del **piñón ibérico** y la concreción de un sistema de trazabilidad que defienda el producto en el mercado, permitiendo a las empresas transformadoras recuperar el empleo y gran parte de su **cuota de mercado en el exterior**, perdida frente a su competencia (piñón de China, Pakistán o Turquía) por causa de los elevados precios debidos principalmente a una oferta insuficiente; permitiendo incluso innovar basándose en ese plus de seguridad alimentaria que aportaría una gestión integral de la trazabilidad. Sus rentas generarían impuestos y sus exportaciones contribuirían a mejorar la balanza comercial.

ACTUALIDAD DEL SECTOR

FAFCYLE colabora con CAFÉ FORESTAL explicando los retos y oportunidades de la propiedad forestal

El Colegio Oficial de Ingenieros Técnicos Forestales y Graduados en Ingeniería Forestal organiza esta jornada dentro de una serie de Seminarios Web que se celebran los jueves por la tarde en el marco de lo que han denominado "Café forestal".

Más información e inscripciones aquí

ACTUALIDAD DEL SECTOR

TELEDIARIO TVE
Adelantan la venta de madera quemada para evitar plagas

EL CONFIDENCIAL
El monte rentable no arde

Solicitan que la selvicultura sea actividad compensatoria de carbono

---

Actividad en Prensa

Tras los incendios devastadores del mes de julio, los medios han querido saber qué pasa con la madera quemada. El Español se puso en contacto con FAFCYLE para conocer su opinión. Por otro lado, la modificación de un Real Decreto a instancias del Ministerio de Transición Ecológica ha despertado duras críticas por parte de la Plataforma Más Chopo Si, que puede dar al traste con todo lo conseguido en la Cuenca del Duero

EL ESPAÑOL / DIARIO DE AVISOS CANARIAS
https://diariodeavisos.elespanol.com/canariastequiero/2022/08/https-diariodeavisos-elespanol-com-canariastequiero-2022-08-el-lucrativo-negocio-de-quemar-el-monte/

El lucrativo negocio de quemar el monte

El 28 agosto, 2022 by Canarias Te Quiero

Se han quemado 280.000 hectáreas en 120 incendios. Es el saldo de hollín y carbón con el que se cierra una temporada de fuego especialmente virulenta, la más grave en extensión quemada en tres décadas. Las cada vez más intensas olas de calor derivadas de un cambio climático imparable, sumadas a una gestión deficiente de los montes, amenazan con convertir la España rurallen un infierno en llamas.

Actividad en Prensa

Fafcyle anuncia las fechas del Congreso de la Propiedad en Valladolid

NOTA DE PRENSA

FAFCYLE organiza el I Congreso Nacional de la Propiedad Forestal Privada

Valladolid será el 18 de octubre el punto de encuentro para reflexionar sobre la situación y futuro de la propiedad forestal privada en España

- **Será la primera vez que profesionales de todos los sectores públicos y privados se reúnan en un Congreso Nacional en torno a la gestión sostenible de la propiedad forestal privada**
- **El Congreso cuenta con la colaboración de la Junta de Castilla y León, COSE y Cesefor**
- **Participarán especialistas, empresas, representantes públicos y propietarios forestales. Se esperan más de 200 asistentes y otros tantos inscritos on line.**
- **Casi el 70% del territorio forestal nacional y la mitad en Castilla y león está en manos privadas**
- **El congreso cuenta con una página web www.propiedadforestal.es donde próximamente se abrirán las inscripciones**

Valladolid, 13 de septiembre de 2022. La Federación de Asociaciones

20 MINUTOS
https://www.20minutos.es/noticia/5057784/0/valladolid-acoge-el-18-de-octubre-el-i-congreso-nacional-de-la-propiedad-forestal-privada-organizada-por-fafcyle/[9:42 a. m., 14/9/2022]

EUROPA PRESS
https://www.europapress.es/castilla-y-leon/noticia-valladolid-acoge-18-octubre-congreso-nacional-propiedad-forestal-privada-organizada-fafcyle-20220913134555.html

FAFCYLE
https://www.fafcyle.es/valladolid-sera-el-18-de-octubre-el-punto-de-encuentro-para-reflexionar-sobre-la-situacion-y-futuro-de-la-propiedad-forestal-privada-en-espana/

Actividad en Prensa

Por otro lado, la modificación de un Real Decreto a instancias del Ministerio de Transición Ecológica ha despertado duras críticas por parte de la Plataforma Más Chopo Si, que puede dar al traste con todo lo conseguido en la Cuenca del Duero

+CHOPO ¡SÍ!
www.maschopo.org súmate ya

NOTA DE PRENSA

El MITECO sacó a consulta pública un Real Decreto de modificación del Reglamento del Uso Público del DPH que revierte lo conseguido en la negociación con la CHD

La Plataforma **MÁS CHOPO SÍ** presenta sus duras alegaciones al Real Decreto que intenta aprobar el Ministerio de Transición Ecológica en el que se prohíbe la plantación de choperas en dominio público hidráulico.

- Esta modificación afecta negativamente a todos los propietarios forestales de choperas de todas las confederaciones de nuestro país
- La Plataforma pide que el MITECO reconsidere su postura por los graves daños que puede provocar en la economía y el empleo de las áreas rurales y que elimine del Proyecto de Real Decreto el punto 4 del artículo 73 que prohíbe la plantación de choperas en dominio público hidráulico

EL ESPAÑOL
https://www.elespanol.com/castilla-y-leon/sociedad/medio-ambiente/20220902/piden-gobierno-reconsidere-prohibicion-plantar-choperas-hidraulico/700180251_0.amp.html

OSBO DIGITAL
https://osbodigital.es/2022/09/03/vuelve-el-conflicto-por-las-choperas-en-el-dominio-publico-hidraulico

DIARIO DE LEON
https://www.diariodeleon.es/articulo/provincia/decreto-ministerio-vuelve-poner-jaque-mil-hectareas-chopos-leon/202209030333492254142.amp.html

MSN
https://www.msn.com/es-es/noticias/espana/un-decreto-del-ministerio-vuelve-a-poner-en-jaque-cinco-mil-hect%C3%A1reas-de-chopos-en-le%C3%B3n/ar-AA11pGWt?li=BBpm100&srcref=rss

AGRONEWS CASTILLA YLEON
https://www.agronewscastillayleon.com/la-plataforma-mas-chopo-si-presenta-sus-duras-alegaciones-al-real-decreto-que-intenta-aprobar-el

RTVCYL
https://www.cyltv.es/noticia/bbdbfd27-cca5-4811-5c3371f0d1093e11/20220906/El-Ministerio-reaviva-el-conflicto-por-las-choperas-en-dominio-publico-hidraulico

Actividad en Redes Sociales

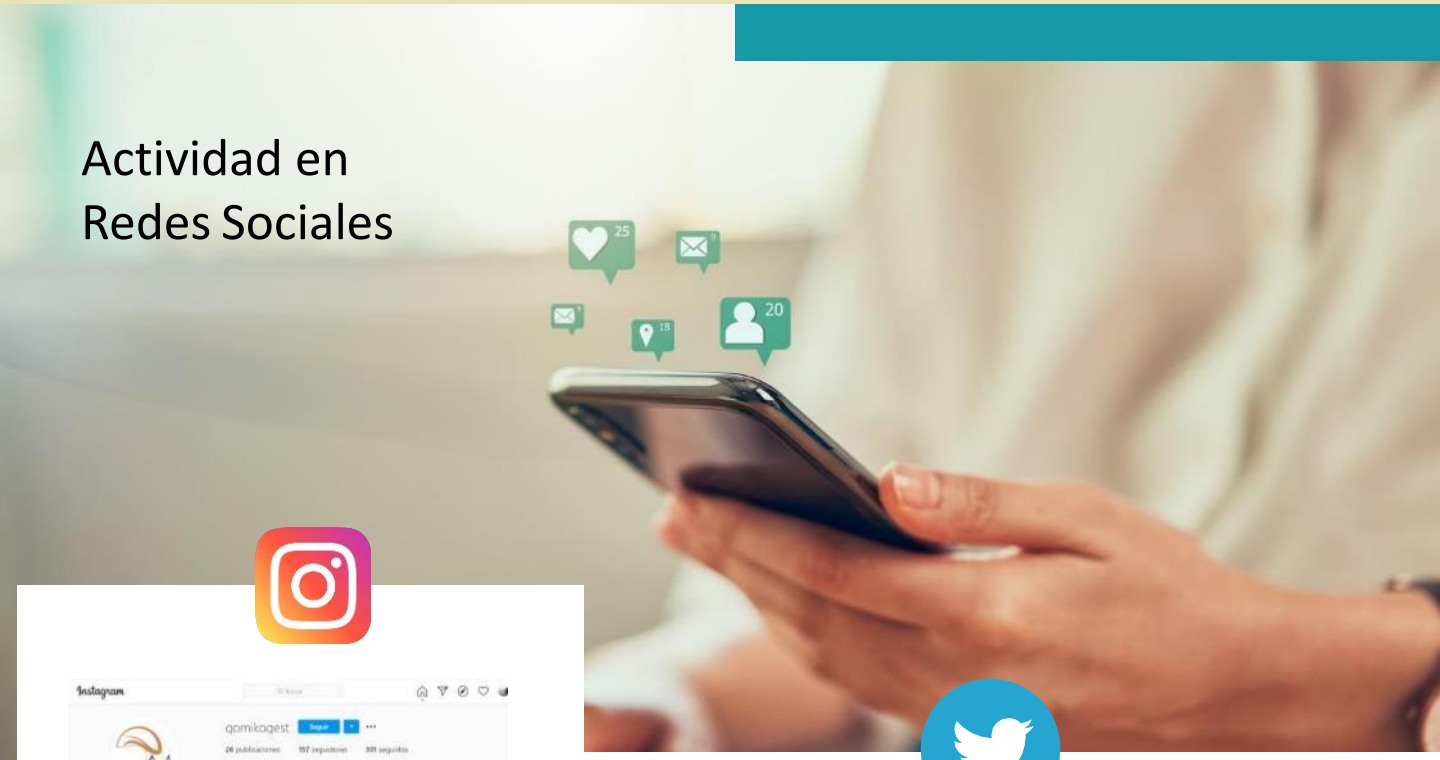

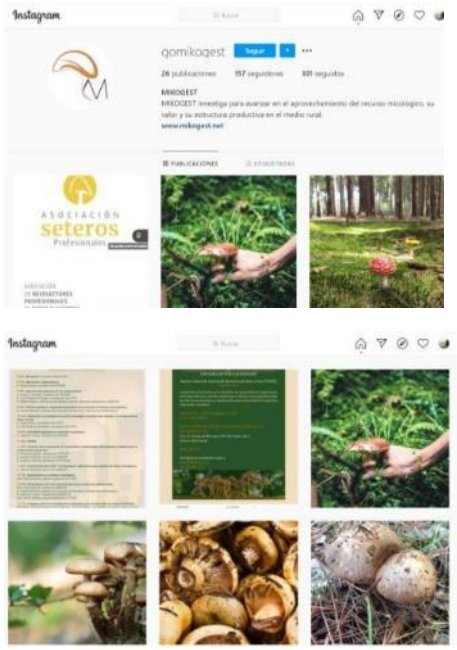

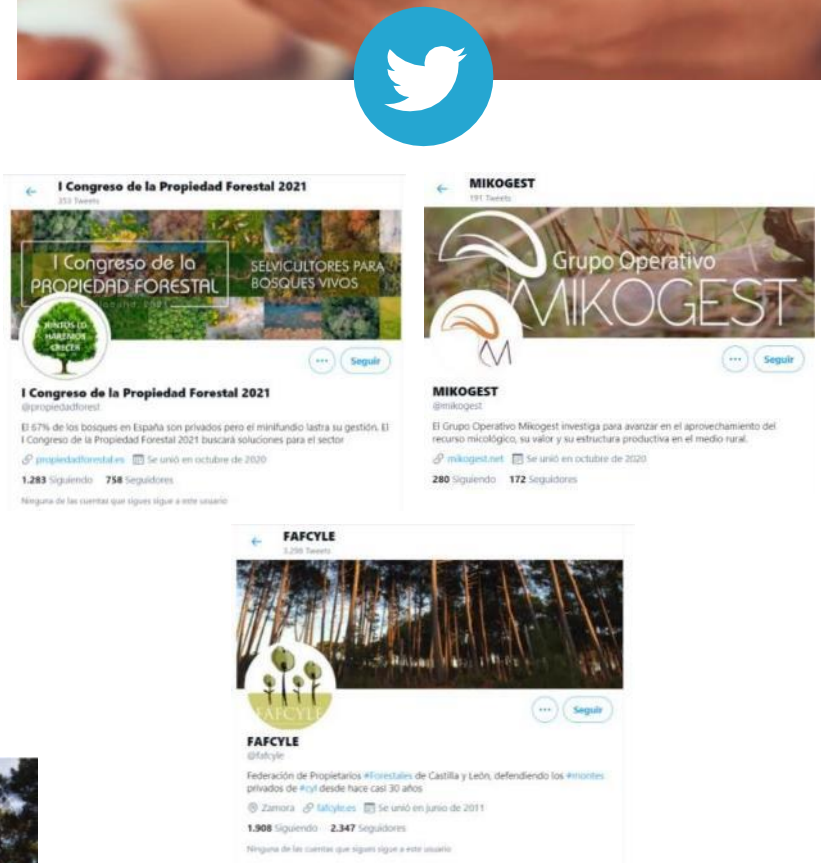

1.599 personas siguen esto

Síguenos

Actividad en Redes Sociales

Toda la actividad que desarrolla FAFCYLE se comunica a través de todas las redes sociales que lleva el departamento de Comunicación: la **web de Fafcyle** www.fafcyle.es recoge los recortes de prensa y vuelca las notas de prensa en noticias de la página. Esta actividad genera enlaces que a su vez son compartidos en el resto de redes sociales.

Facebook https://www.facebook.com/federacionfafcyle enlaza con más de **1620** seguidores con un perfil profesional y la Federación comparte en esa plataforma las noticias relacionadas con nuestra actividad o del sector forestal.

En la red de **Twitter** estamos presentes con tres cuentas:

- Fafcyle, **@fafcyle** (**3040 seguidores** y 500 impresiones diarias)
- Propiedad Forestal **@propiedadforest** **1273 seguidores**

La cuenta de twitter @PropiedadForest está creada con el objetivo de divulgar toda la información relativa al futuro Congreso de la Propiedad Forestal y de sus jornadas pre congreso.

En Instagram **@fafcyle** comienza con buen ritmo y ya somos más de 170 seguidores

---

Finalmente la página **web del congreso** https://www.propiedadforestal.es vuelca todo el contenido generado en las jornadas celebradas y por celebrar, y anima a los aficionados a participar en grupos de trabajo. Cerca de 6.000 seguidores en total a los que hacemos llegar nuestra actividad y nuestros retos